

โครงการ  
ออกแบบก่อสร้างปรับปรุง  
หอผู้ป่วยโรงพยาบาล  
มหาวิทยาลัยอุบลราชธานี

ที่ตั้ง  
มหาวิทยาลัยอุบลราชธานี

เจ้าของ  
มหาวิทยาลัยอุบลราชธานี

ผู้ออกแบบ  
นายยง บุญอารีย์ ภ-สถ 7827  
นายชยศ ศรีแก้ว ภ-สถ 20893  
นางสาวลลิตา บุญมี ภ-สถ 12267

คณะกรรมการตรวจรับพัสดุ  
ในงานจ้างออกแบบ  
ศส. พญ.ศุภทินี ธีราช  
พญ.นวิณดา วณิชกุลธาดา น.  
นพ.ภาณุวัตร สุธรรมวงศ์  
นายพทุธิวัฒน์ บุญเรือง  
นายชลธิศ ขอบเสียง

เขียนแบบ  
นายยง บุญอารีย์ ภ-สถ 7827  
นายชยศ ศรีแก้ว ภ-สถ 20893

ผู้รับรองแบบ  
วิศวกรโยธา

วิศวกรไฟฟ้า

ตรวจแบบ



ผังขอบเขต  
งานตกแต่งภายใน

แผ่นที่ A6-03

รวม 170

ผังขอบเขตงานตกแต่งภายใน  
(ก่อนปรับปรุง)

มาตราส่วน 1 : 200

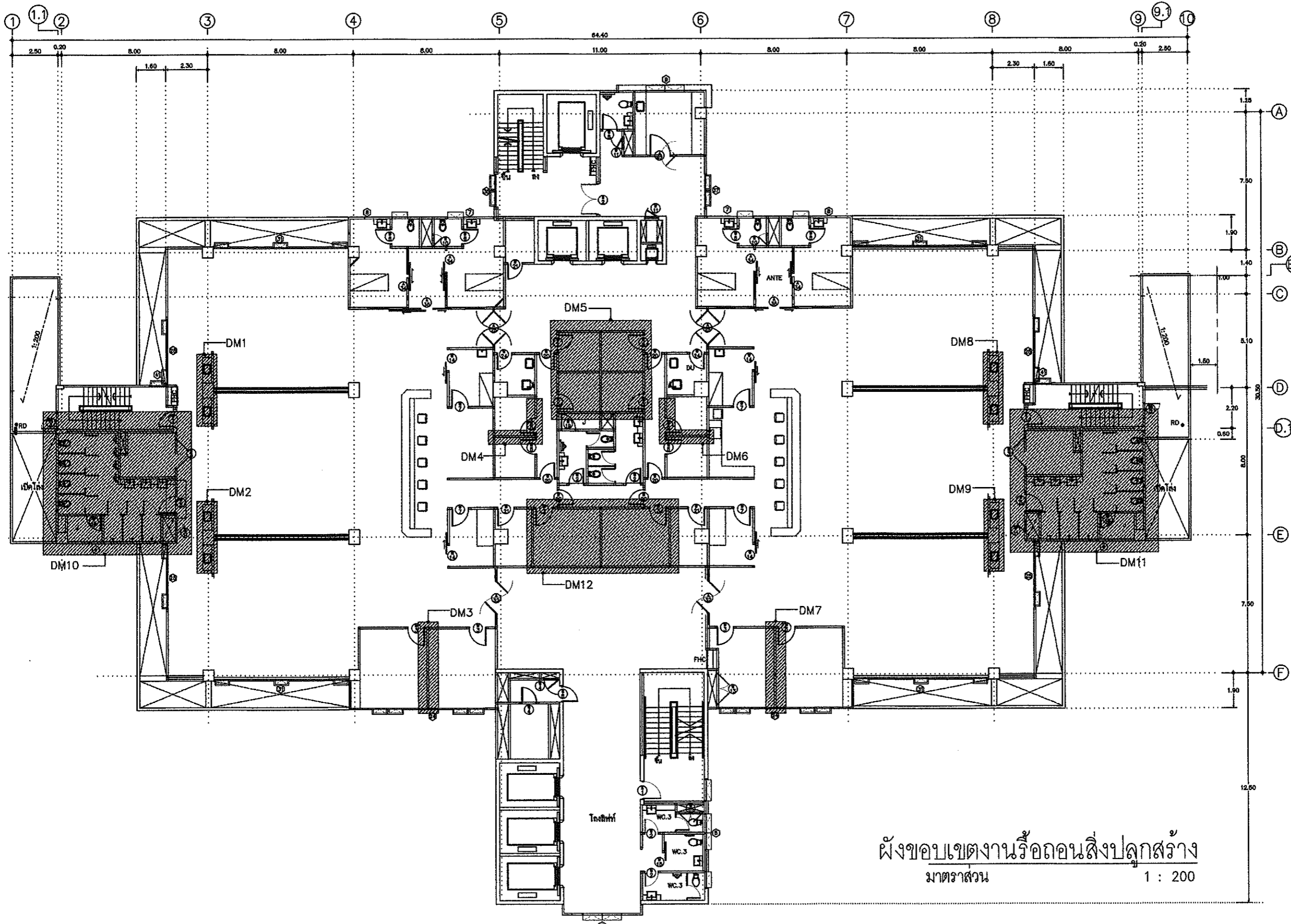

ผังขอบเขตงานรื้อถอนสิ่งปลูกสร้าง  
 มาตรฐาน 1 : 200



โครงการ  
 ออกแบบก่อสร้างปรับปรุง  
 หอผู้ป่วยโรงพยาบาล  
 มหาวิทยาลัยอุบลราชธานี

ที่ตั้ง  
 มหาวิทยาลัยอุบลราชธานี

เจ้าของ  
 มหาวิทยาลัยอุบลราชธานี

ผู้ออกแบบ  
 นายยง บุญอารีย์ ภา-สถ 7827  
 นายยศ ศรีแก้ว ภา-สถ 20893  
 นางสาวลลิตา บุญมี ภา-สถ 12267

คณะกรรมการตรวจรับพัสดุ  
 ในงานจ้างออกแบบ  
 ผศ.พญ.ศุทธิณี ธีราช  
 พญ.นวินดา วัฒนกุลธาดา  
 นพ.วิวัฒน์ พรหมพานิช  
 นพ.ภาณุวัตร สุธรรมวงศ์  
 นายพุทธิพันธ์ บุญเรือง  
 นายชลธิศ ขอบเสียง

เขียนแบบ  
 นายยง บุญอารีย์ ภา-สถ 7827  
 นายยศ ศรีแก้ว ภา-สถ 20893

ผู้รับรองแบบ  
 วิศวกรโยธา

วิศวกรไฟฟ้า

ตรวจแบบ

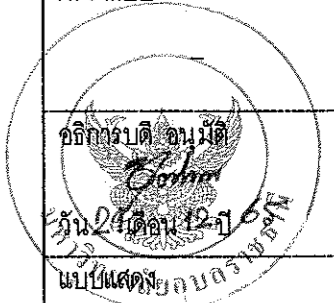

ผังขอบเขต  
 งานรื้อถอนสิ่งปลูกสร้าง

แผ่นที่	A6-04
รวม	170



มหาวิทยาลัยอู่ราชธานี

โครงการ  
ออกแบบก่อสร้างปรับปรุง  
หอผู้ป่วยโรงพยาบาล  
มหาวิทยาลัยอู่ราชธานี

ที่ตั้ง  
มหาวิทยาลัยอู่ราชธานี

เจ้าของ  
มหาวิทยาลัยอู่ราชธานี

ผู้ออกแบบ  
นายยง บุญอารีย์ ภา-สถ 7827  
นายชยศ ศรีแก้ว ภา-สถ 20893  
นางสาวลลิตา บุญมี ภา-สถ 12267

คณะกรรมการตรวจรับพัสดุ  
ในงานจ้างออกแบบ

ผศ.พญ.ศุทธิณี ธิราช  
พญ.นจินดา วณิชกุลธาดา  
นพ.วิวัฒนา พรหมพานิช  
นพ.ภาณุวัตร สุธรรมวงศ์  
นายพุทธิพันธ์ บุญเรือง  
นายชลลิต ฆอบเสียง

เขียนแบบ  
นายยง บุญอารีย์ ภา-สถ 7827  
นายชยศ ศรีแก้ว ภา-สถ 20893

ผู้รับรองแบบ  
วิศวกรโยธา

วิศวกรไฟฟ้า

ตรวจแบบ

อธิการบดี สนม  
วันที่ ๒๑ ตุลาคม ๒๕๖๓

แบบแสดง  
ผังขอบเขต  
งานตกแต่งภายใน

แผ่นที่ A6-05

รวม 170

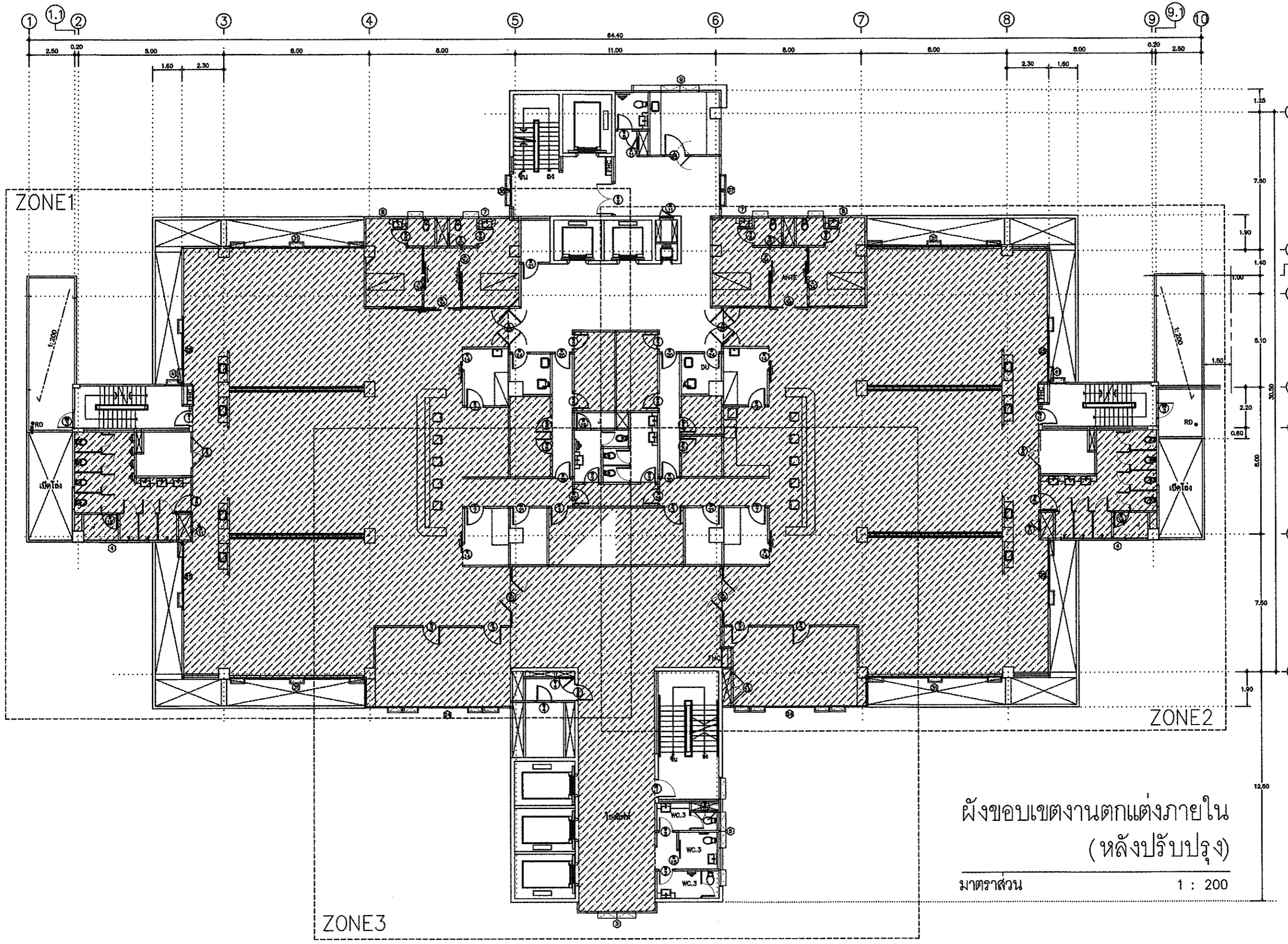

ผังขอบเขตงานตกแต่งภายใน  
(หลังปรับปรุง)

มาตราส่วน 1 : 200



มหาวิทยาลัยอุบลราชธานี

โครงการ  
ออกแบบก่อสร้างปรับปรุง  
ห้องผู้ป่วยโรงพยาบาล  
มหาวิทยาลัยอุบลราชธานี

ที่ตั้ง  
มหาวิทยาลัยอุบลราชธานี

เจ้าของ  
มหาวิทยาลัยอุบลราชธานี

ผู้ออกแบบ  
นายขยง บุญศรีย์ ภา-สถ 7827  
นายชยศักดิ์ ศรีแก้ว ภา-สถ 20893  
นางสาวลลิตา บุญมี ภา-สถ 12267

คณะกรรมการตรวจสอบพัสดุ  
ในงานกลางออกแบบ  
ศศ.พญ.ศุภิณี ธีราช  
พญ.เนวินดา วณิชกุลธาดา  
พ.วิมลภา พรรณพณิช  
พ.ภาณุวัตร สุธรรมวงศ์  
นายพุทธิรัตน์ บุญเรือง  
นายชัชชัช ชอบเสียง

เขียนแบบ  
นายขยง บุญศรีย์ ภา-สถ 7827  
นายชยศักดิ์ ศรีแก้ว ภา-สถ 20893

ผู้รับรองแบบ  
วิศวกวโรโยธา

ตรวจแบบ



A4-8 แปลงพื้นที่กระเบื้องผนังห้อง

แผ่นที่ A6-08

รวม 170

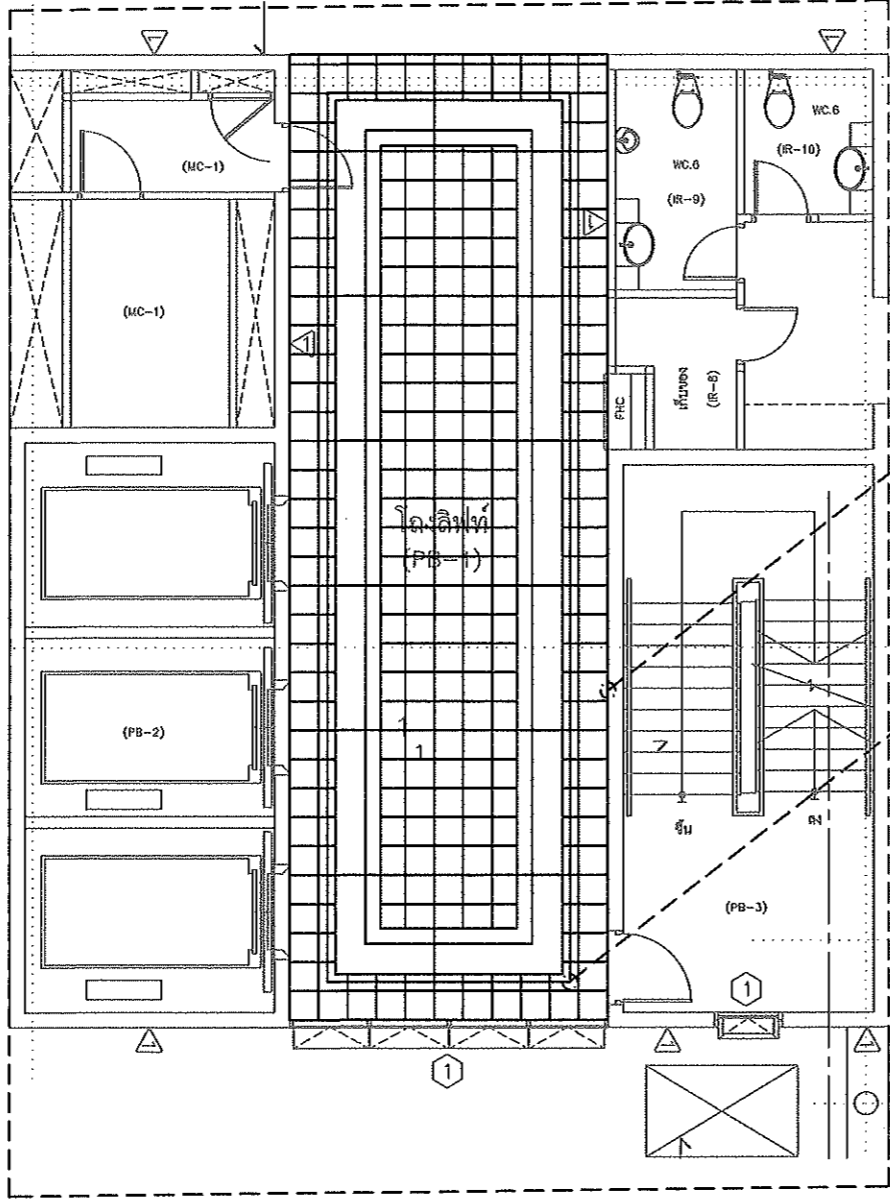

ลำดับ	พื้นที่ปรับปรุง	จำนวน	หน่วย	รายการวัสดุ
1.	โถงคอนกรีต	5534	ตร.ม	กระเบื้องเซรามิก

พื้นเดิมกรกระเบื้องแกรนิตโต้ รีโอ  
ออกทั้งหมด กรกระเบื้องเซรามิก  
ขนาด ไม่น้อยกว่า 60\*60  
ช่อง cotto/campana/vecera  
หรือเทียบเท่า  
เว้นเส้นแบ่งอลูมิเนียม ขนาดไม่ต่ำกว่า  
1.5 ซม. ฝังตามแบบ

หมายเหตุ  
\*ถ้าแบบสำหรับก่อสร้างมีความขัดแย้งกัน ผู้รับเหมาต้องแจ้งให้ผู้ออกแบบทราบ  
เพื่อให้คำแนะนำในการก่อสร้างหรือผ่านความเห็นชอบจากผู้ว่าจ้าง  
\*ผู้รับเหมาตรวจสอบระยะ กว้าง ยาว ลึก ที่หน้างานเป็นหลัก

A6-1 เปลี่ยนพื้นที่กระเบื้องผนังโถงลิฟต์

A3 SCALE 1 : 100  
A1 SCALE 1 : 50

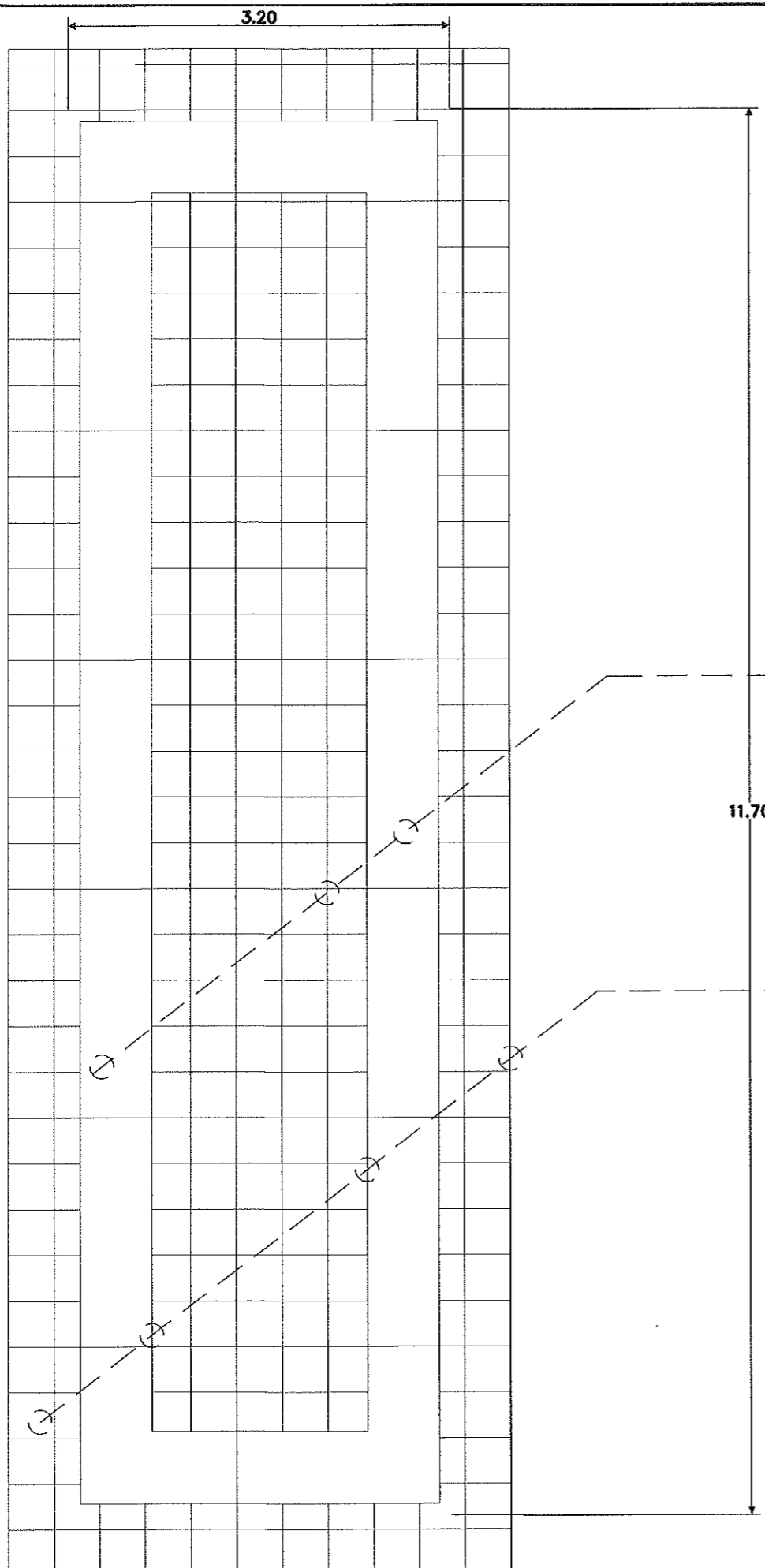

ลำดับ	พื้นที่ปรับปรุง	จำนวน	หน่วย	รายการวัสดุ
1.	โถงคอนกรีต	53	ตร.ม	กระเบื้องเซรามิก

พื้นเดิมถูกระงับโดยการปิดตัว หรือออกทั้งหมด กระเบื้องเซรามิกขนาด ไม่น้อยกว่า 60x60 ของ cotto/campana/ /vecera หรือเทียบเท่า

เส้นแบ่งภูมินิยม ขนาดไม่ต่ำกว่า 1.5 ซม. ดังตามแบบ

หมายเหตุ  
 \*ถ้าแบบสำหรับก่อสร้างมีความขัดแย้งกัน ผู้รับเหมาต้องแจ้งให้ผู้ออกแบบทราบ เพื่อให้คำแนะนำในการก่อสร้างหรือผ่านความเห็นชอบจากผู้ว่าจ้าง  
 \*ผู้รับเหมาตรวจสอบระยะ กว้าง ยาว สูง ที่ทำงานเป็นหลัก

ขนาดพื้นที่ในวงเล็บ  
 A3 SCALE 1 : 50  
 A1 SCALE 1 : 25



โครงการ  
 ออกแบบก่อสร้างปรับปรุง  
 ทอผู้ป่วยโรงพยาบาล  
 มหาวิทยาลัยอุบลราชธานี

ที่ตั้ง  
 มหาวิทยาลัยอุบลราชธานี

เจ้าของ  
 มหาวิทยาลัยอุบลราชธานี

ผู้ออกแบบ  
 นายยง บุญอารีย์ ภ-สถ 7827  
 นายเชยต์ ศรีแก้ว ภ-สถ 20893  
 นางสาวสลิตา บุญมี ภ-สถ 12267

คณะกรรมการตรวจรับพัสดุ  
 ในงานช่างออกแบบ  
 ศต.พญ.ศุภรัตน์ ชีราช  
 พญ.นันทดา วัฒนกุลธาดา  
 นพ.วิไลภา พรรณพานิช  
 นพ.ภานุวัตร สุธรรมวงศ์  
 นายพุทธรัตน์ บุญเรือง  
 นายชสิทธิ์ ซอบเสียง

เขียนแบบ  
 นายยง บุญอารีย์ ภ-สถ 7827  
 นายเชยต์ ศรีแก้ว ภ-สถ 20893

ผู้รับรองแบบ  
 วิศวกรโยธา

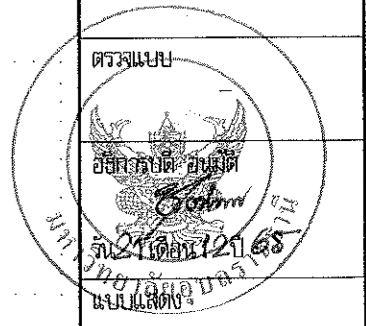

ขนาดพื้นที่ในวงเล็บ

แผ่นที่	A6-07
รวม	170



ลำดับ	พื้นที่ปรับปรุง	จำนวน	หน่วย	รายการวัสดุ
1.	ผนังด้านหน้าลิฟต์	17	ตร.ม	กระเบื้องเซรามิก
1.	ผนังด้านหน้าลิฟต์	20.55	ตร.ม	อลูมิเนียมคอมโพสิท

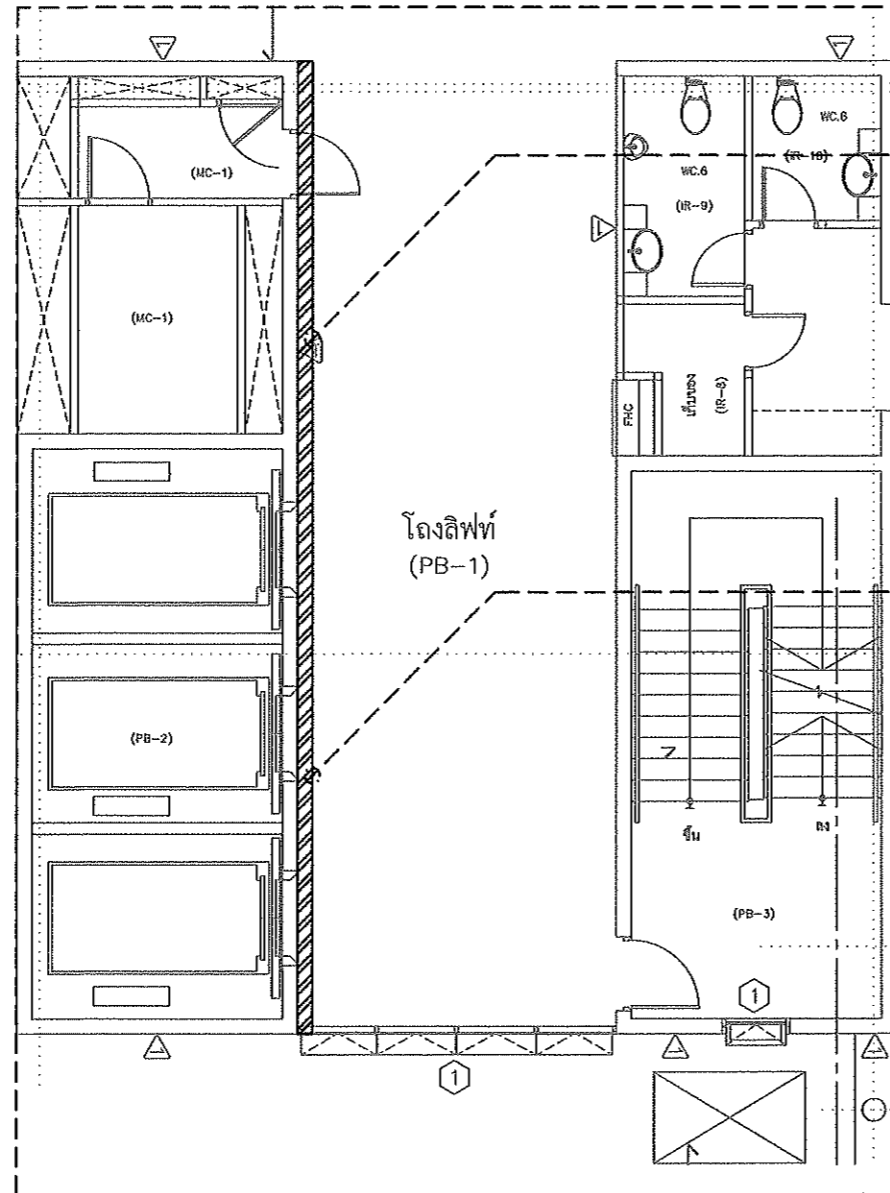

ผนังเดิมกรุกระเบื้องแกรนิตโต้ หรือ  
ออกทั้งหมด กรุกระเบื้องเซรามิก  
ขนาด ไม่น้อยกว่า 60\*60  
ของ cotto/campana/vecera  
หรือเทียบเท่า

ผนัง 3 ผนังกรุแผ่นอะลูมิเนียม-  
คอมโพสิท ของ ALTEX DECO  
หรือเทียบเท่า ขึ้นโครงตามเหล็ก  
ขนาดมาตรฐานผู้ผลิต ขึ้นรูปตาม  
แบบ

หมายเหตุ  
\*ถ้าแบบสำหรับก่อสร้างมีความขัดแย้งกัน ผู้รับเหมาต้องแจ้งให้ผู้ออกแบบทราบ  
เพื่อให้คำแนะนำในการก่อสร้างหรือผ่านความเห็นชอบจากผู้ว่าจ้าง  
\*ผู้รับเหมาตรวจสอบระยะ กว้าง ยาว ลึก ที่หน้างานเป็นหลัก

A6-2 เปลี่ยนกระเบื้องผนังหน้าลิฟต์

A3 SCALE 1 : 100  
A1 SCALE 1 : 50

โครงการ  
ออกแบบก่อสร้างปรับปรุง  
หอผู้ป่วยโรงพยาบาล  
มหาวิทยาลัยอุบลราชธานี

ที่ตั้ง  
มหาวิทยาลัยอุบลราชธานี

เจ้าของ  
มหาวิทยาลัยอุบลราชธานี

ผู้ออกแบบ  
นายขย บุนนาคีย์ ภ-สถ 7827  
นายชยศ ศรีแก้ว ภ-สถ 20893  
นางสาวลลิตา บุญมี ภ-สถ 12267

คณะกรรมการตรวจรับพัสดุ  
ในงานช่างออกแบบ  
ศต.พญ.ศุทธิณี ชีราช  
พญ.วิมลดา วณิชกุลธาดา น  
พ.วิมลภา พรรณพพิช  
พ.ภาณุวัตร สุธรรมวงศ์  
นายพชรินทร์ บุญเรือง  
นายชลธิศ ชอนเสียง

เขียนแบบ  
นายขย บุนนาคีย์ ภ-สถ 7827  
นายชยศ ศรีแก้ว ภ-สถ 20893

ผู้รับรองแบบ  
วิศวกรโยธา

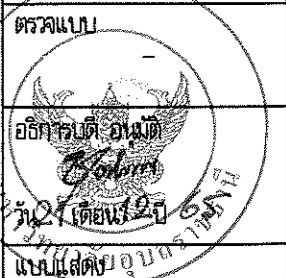

A6-2 เปลี่ยนกระเบื้องผนังหน้าลิฟต์

แผ่นที่	A6-08
รวม	170



โครงการ  
ออกแบบก่อสร้างปรับปรุง  
หอผู้ป่วยโรงพยาบาล  
มหาวิทยาลัยอุบลราชธานี

ที่ตั้ง  
มหาวิทยาลัยอุบลราชธานี

เจ้าของ  
มหาวิทยาลัยอุบลราชธานี

ผู้ออกแบบ  
นายยง บุญอารีย์ ภา-สถ 7827  
นายเชษฐ์ ศรีแก้ว ภา-สถ 20893  
นางสาวสลิตา บุญมี ภา-สถ 12267

คณะกรรมการตรวจรับพัสดุ  
ในงานกลางออกแบบ  
ผศ.พญ.ศุภรัตน์ ชีราช  
พญ.วันทนา วณิชกุลธาดา  
นพ.วิไลนา พรรณพินิช  
นพ.ภาณุวัตร สุธรรมวงศ์  
นายพุทธิวัฒน์ บุญเรือง  
นายชสิทธิ์ ชอบลีเยง

เขียนแบบ  
นายยง บุญอารีย์ ภา-สถ 7827  
นายเชษฐ์ ศรีแก้ว ภา-สถ 20893

ผู้รับรองแบบ  
วิศวกกรโยธา

ตรวจแบบ  
อธิการบดี/ผู้บังคับ  
มหาวิทยาลัยอุบลราชธานี  
วันที่ 12 มิถุนายน 2565  
แบบแสดง

ชุดด้านผนังลิฟต์

แผ่นที่	A6-09
รวม	170

(ดูแบบขยาย)

ผนังเดิมกรุกระเบื้องแกรนิตโต้ หรือ  
ออกทั้งหมด กรุกระเบื้องเซรามิค  
ขนาด ไม่น้อยกว่า 60x60  
ของ cotto/campana/ /vecera  
หรือเทียบเท่า  
เว้นเส้นแบ่งอคูมิเนียม ขนาดไม่ต่ำ  
กว่า 1.5 ซม.ฝังตามแบบ

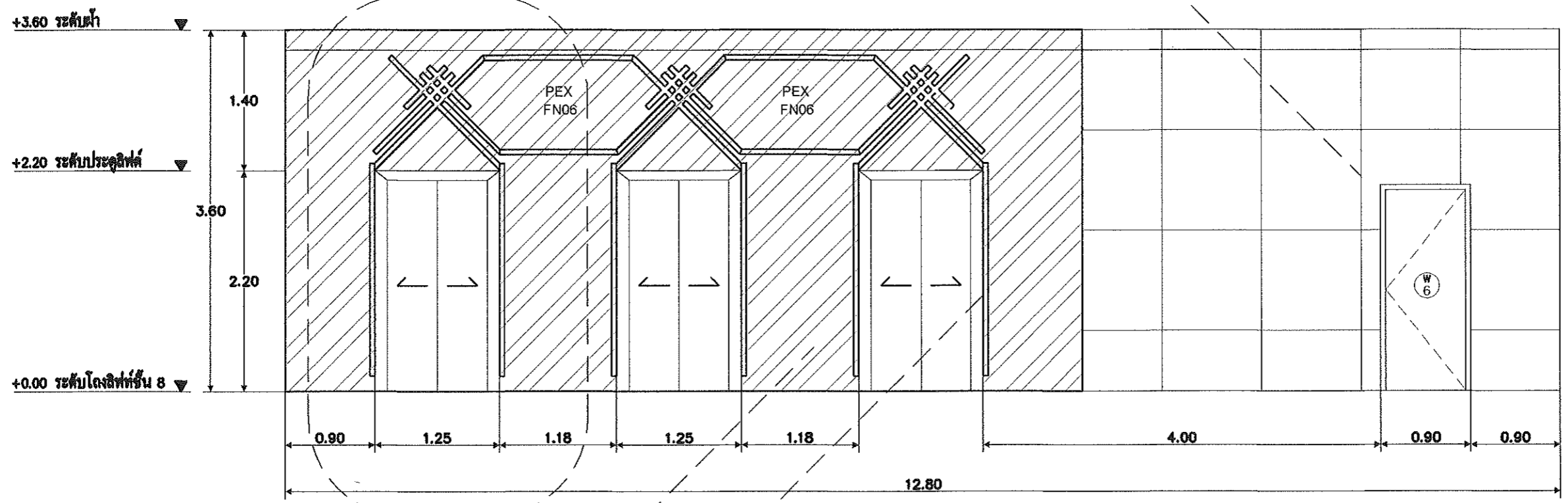

ผนัง 3 ผนังกรุแผ่นอะคูมิเนียม-คอมโพสิต ของ ALTEX  
DECO หรือเทียบเท่าขึ้นโครงตามเหล็กขนาดมาตรฐานผู้  
ผลิต ขึ้นรูปตามแบบ

LED TUBE WITH ACRYLIC COVER (ดูแบบขยาย)

รูปด้านผนังลิฟต์  
A3 SCALE 1 : 50  
A1 SCALE 1 : 25



มหาวิทยาลัยอุบลราชธานี

โครงการ  
ออกแบบก่อสร้างปรับปรุง  
หอผู้ป่วยโรงพยาบาล  
มหาวิทยาลัยอุบลราชธานี

ที่ตั้ง  
มหาวิทยาลัยอุบลราชธานี

เจ้าของ  
มหาวิทยาลัยอุบลราชธานี

ผู้ออกแบบ  
นายยง บุญศรีย์ ภ-สถ 7827  
นายชยศ ศรีแก้ว ภ-สถ 20893  
นางสาวลลิตา บุญมี ภ-สถ 12267

คณะกรรมการตรวจรับพัสดุ  
ในงานกลางออกแบบ  
ศศ.พญ.ศุภรัตน์ ธีราช  
พญ.นันทดา วณิชกุลธาดา  
พ.พ.วิมลนา พรหมพานิช  
พ.พ.ภาณุวัตร สุธรรมวงศ์  
นายพุทธิพงศ์ บุญเรือง  
นายชลธิศ ชอบเลี้ยง

เขียนแบบ  
นายยง บุญศรีย์ ภ-สถ 7827  
นายชยศ ศรีแก้ว ภ-สถ 20893

ผู้รับรองแบบ  
วิศวกรรมโยธา

แบบขยายหน้าต่าง 2  
A3 SCALE 1 : 100  
A1 SCALE 1 : 50

ตรวจแบบ  
อธิการบดี อำนวยดี  
วัน 2 พฤศจิกายน 2561

แบบแสดง  
A6-3 ปีตรอยรั้วช่องแสง  
หน้าต่างลิฟต์

แผ่นที่	A6-10
รวม	A6-015

ลำดับ	พื้นที่ปรับปรุง	จำนวน	หน่วย	รายการวัสดุ
1.	หน้าต่าง 1	64.5	ตรม	ผลิตภัณฑ์กันซึม

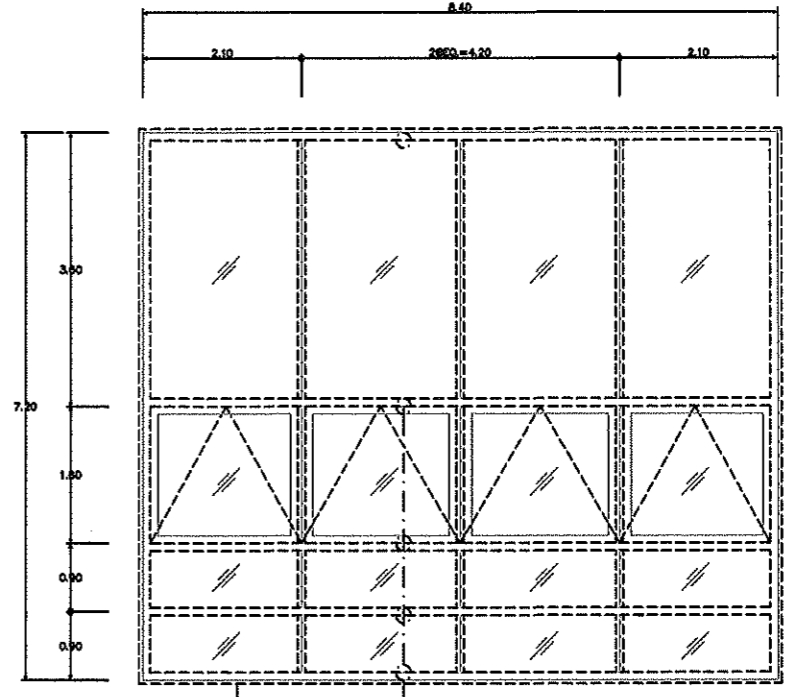

2

แบบขยายหน้าต่าง 2  
A3 SCALE 1 : 100  
A1 SCALE 1 : 50

A6-3 ปีตรอยรั้วช่องแสง หน้าต่างลิฟต์

A3 SCALE 1 : 100  
A1 SCALE 1 : 50

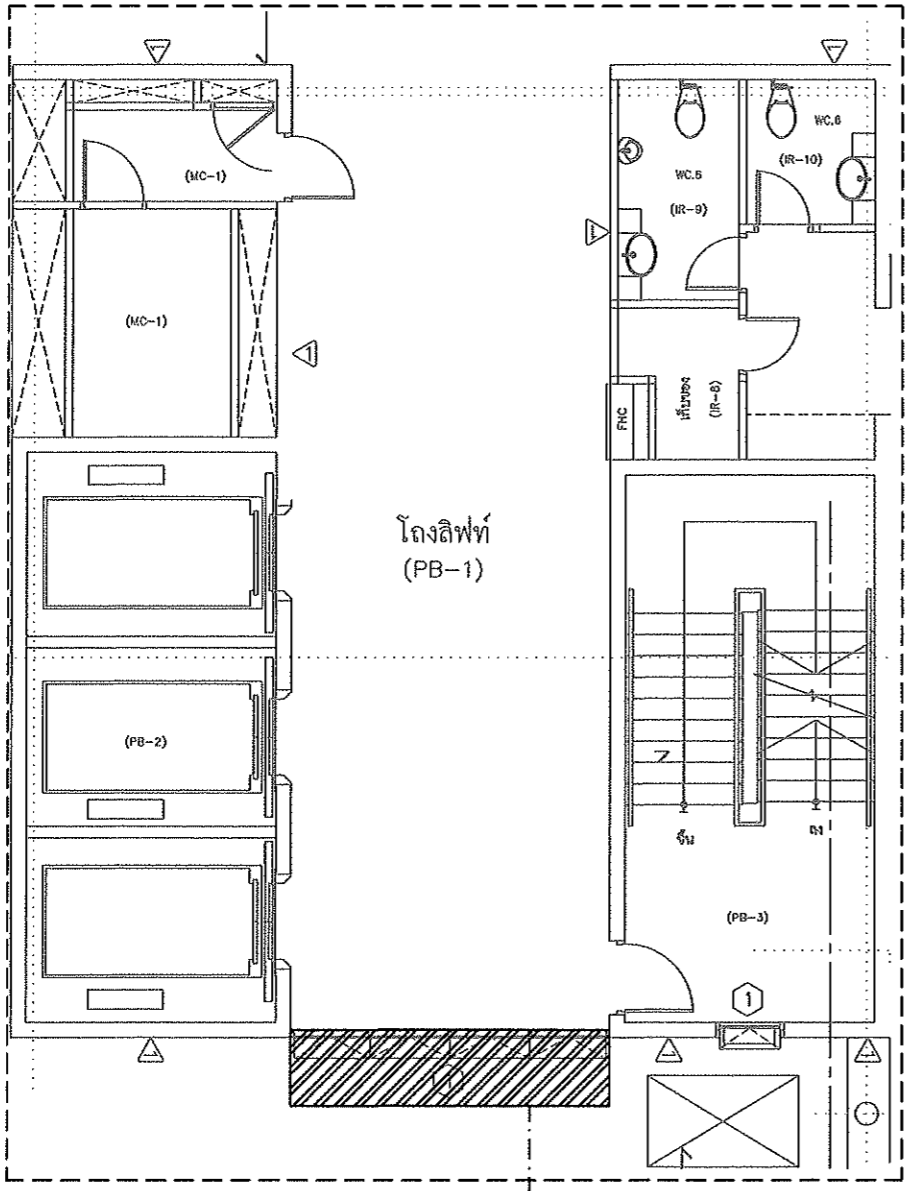

ลอกซีลีโคนเดิมออกทำความสะอาด อุด  
ร่องและยวแนวรอยต่อด้วย ซีลีโคนซี  
ลแลนท์ หรือโพลียูรีเทน

รอยต่อผนังกับหน้าต่างอลูมิเนียม  
ลอกซีลีโคนเดิมออกทำความสะอาด  
อุดร่องและยวแนวรอยต่อด้วย โพล  
ียูรีเทน

รอยต่อหน้าต่างอลูมิเนียมทุกจุดลอก  
ซีลีโคนเดิมออกทำความสะอาด อุด  
ร่องและยวแนวรอยต่อด้วย ซีลีโคน  
ซีลแลนท์  
เจาะรูระบายน้ำบริเวณรางล่างทุกจุด

หมายเหตุ  
\*ถ้าแบบสำหรับก่อสร้างมีความขัดแย้งกัน ผู้รับเหมาต้องแจ้งให้ผู้ออกแบบทราบ  
เพื่อให้คำแนะนำในการก่อสร้างหรือผ่านความเห็นชอบจากผู้ว่าจ้าง  
\*ผู้รับเหมาตรวจสอบระยะ กว้าง ยาว สูง ที่หน้างานเป็นหลัก





มหาวิทยาลัยอุบลราชธานี

โครงการ  
ออกแบบก่อสร้างปรับปรุง  
หอผู้ป่วยโรงพยาบาล  
มหาวิทยาลัยอุบลราชธานี

ที่ตั้ง  
มหาวิทยาลัยอุบลราชธานี

เจ้าของ  
มหาวิทยาลัยอุบลราชธานี

ผู้ออกแบบ  
นายขง บุญอริย์ ภ-สถ 7827  
นายชยศร์ ศรีแก้ว ภ-สถ 20893  
นางสาวลลิตา บุญมี ภ-สถ 12267

คณะกรรมการตรวจรับพัสดุ  
ในงานกลางออกแบบ  
ศศ.พญ.ศุทธิณี ธีราช  
พญ.เนวินดา วณิชกุลธาดา  
พ.พ.วิมลภา พรหมพาศิษฐ์  
พ.พ.ภาณุวัตร สุธรรมวงศ์  
นายพชรรัตน์ บุญเรือง  
นายชลธิศ ชอบเสียง

เขียนแบบ  
นายขง บุญอริย์ ภ-สถ 7827  
นายชยศร์ ศรีแก้ว ภ-สถ 20893

ผู้รับรองแบบ  
วิศวก์โยธา

ตรวจแบบ  
อธิการบดี  
วันที่ 2 พฤศจิกายน 2565  
แบบแปลน

A6-4 แปลงพื้นกระเบื้อง  
โถงพักคอย

แผ่นที่ A6-11

รวม A6-015

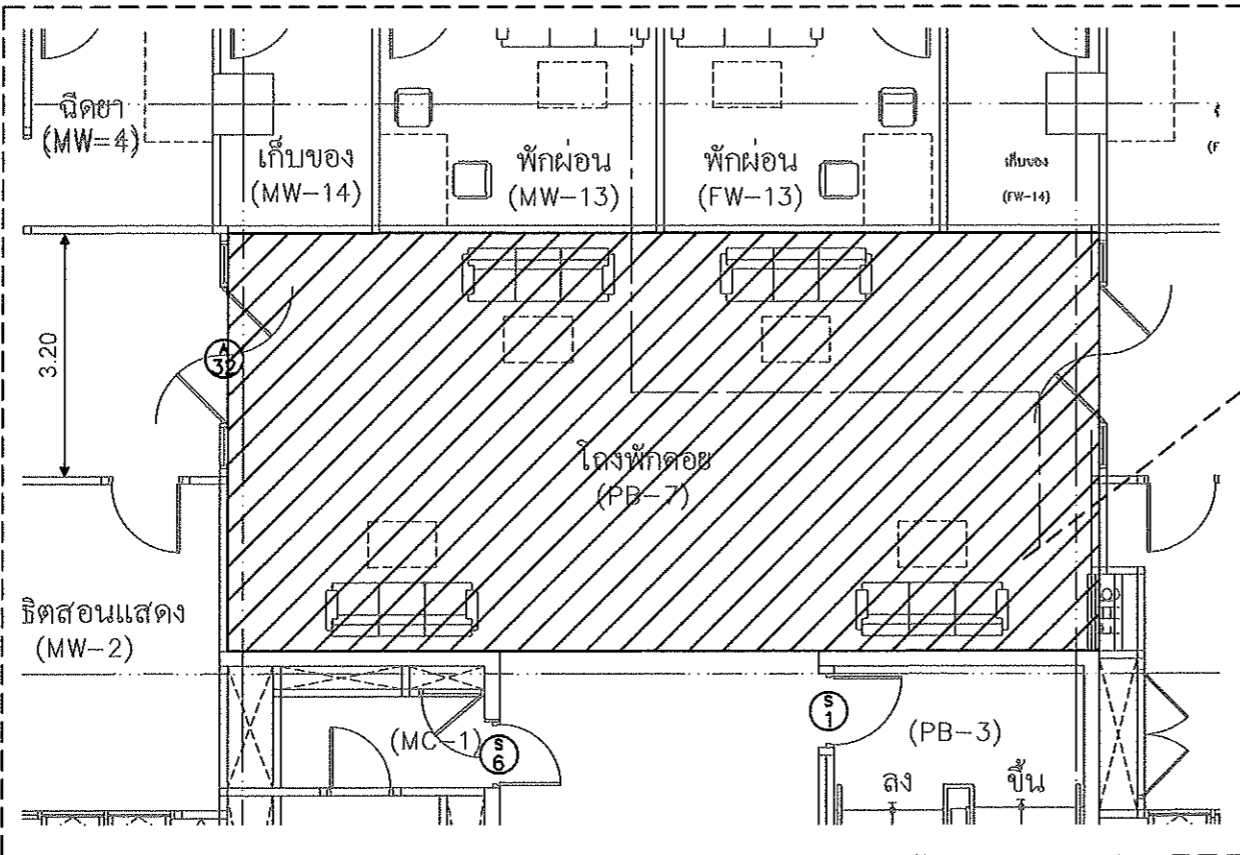

ลำดับ	พื้นที่ปรับปรุง	จำนวน	หน่วย	รายการวัสดุ
1.	เปลี่ยนพื้นกระเบื้อง	63	ตรม	กระเบื้องเซรามิก

พื้นเดิมมีรูออกทั้งหมด กรุกระเบื้อง  
เซรามิกขนาด ไม่น้อยกว่า 60\*60

ช่อง cotto/campana/ /vecera  
หรือเทียบเท่า

หมายเหตุ  
\*ถ้าแบบสำหรับก่อสร้างมีความขัดแย้งกัน ผู้รับเหมาต้องแจ้งให้ผู้ออกแบบทราบ  
เพื่อให้คำแนะนำในการก่อสร้างหรือผ่านความเห็นชอบจากผู้ว่าจ้าง  
\*ผู้รับเหมาตรวจสอบระยะ กว้าง ยาว ลึก ที่หน้างานเป็นหลัก

A6-4 เปลี่ยนพื้นกระเบื้องโถงพักคอย

A3 SCALE 1 : 100  
A1 SCALE 1 : 50



โครงการ  
ออกแบบก่อสร้างปรับปรุง  
หอผู้ป่วยโรงพยาบาล  
มหาวิทยาลัยอุบลราชธานี

ที่ตั้ง  
มหาวิทยาลัยอุบลราชธานี

เจ้าของ  
มหาวิทยาลัยอุบลราชธานี

ผู้ออกแบบ  
นายยง บุญอริย์ ภ-สถ 7827  
นายเชยค์ ศรีแก้ว ภ-สถ 20893  
นางสาวลลิตา บุญมี ภ-สถ 12267

คณะกรรมการตรวจรับพัสดุ  
ในงานค่างออกแบบ  
ผศ.พญ.ศุภรัตน์ ธีราช  
พญ.นิรมิตา วณิชกุลธาดา  
นพ.วิมลนา พรหมพินิจ  
นพ.ภาณุวัตร สุธรรมวงศ์  
นายพุทธิพันธ์ บุญเรือง  
นายชรัสศักดิ์ ซอบเสียง

เขียนแบบ  
นายยง บุญอริย์ ภ-สถ 7827  
นายเชยค์ ศรีแก้ว ภ-สถ 20893

ผู้รับรองแบบ  
วิศวกวริยธา

ตรฉบับ  
อธิการบดี-อ.ม.ต  
วันที่ 27 เดือน 2 ปี 65  
แบบแสดง

A6-5 แปลงพื้นที่กระเบื้องส่วนที่ชำรุด

แผ่นที่	A6-12
รวม	12/015

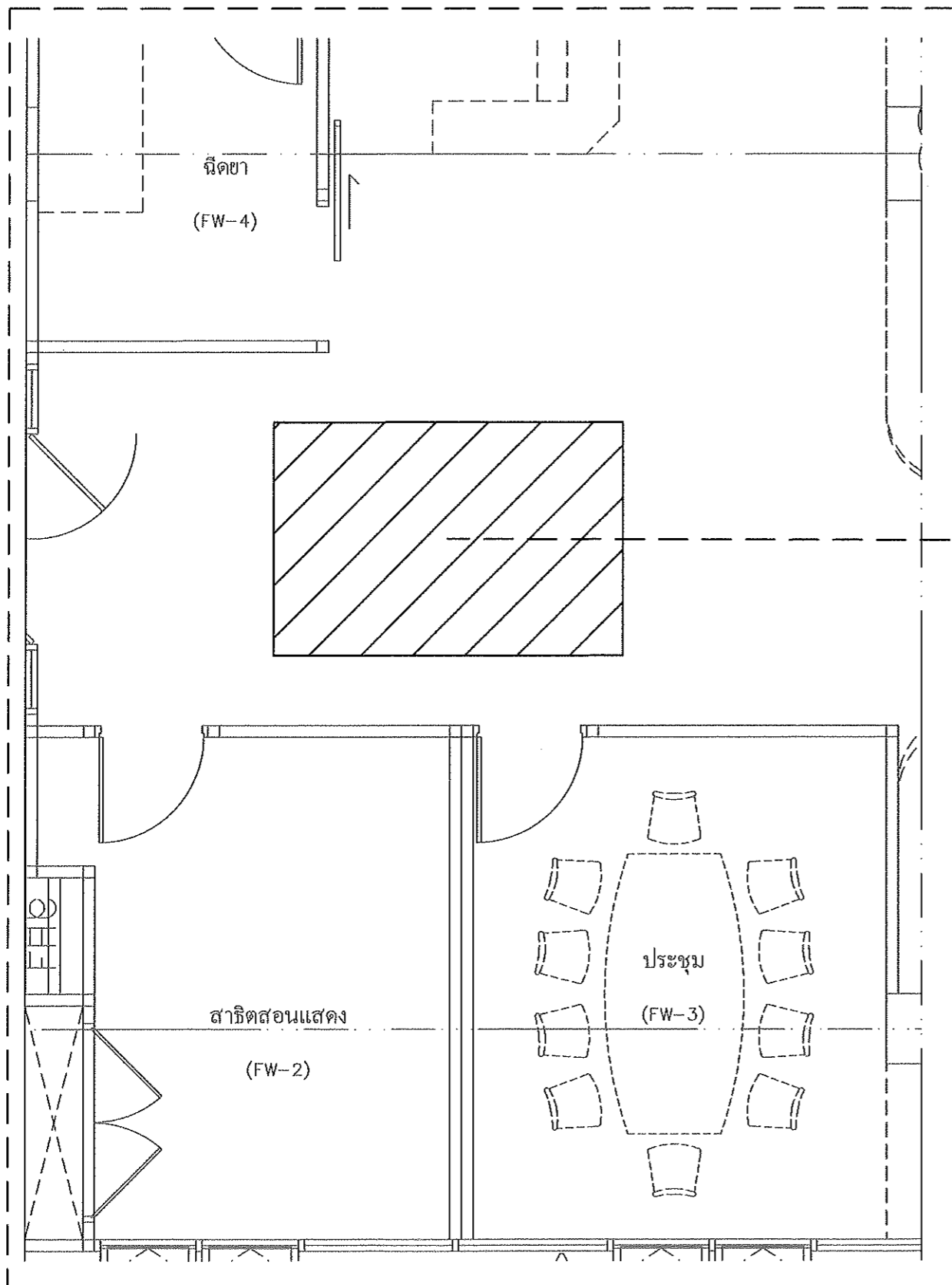

ลำดับ	พื้นที่ปรับปรุง	จำนวน	หน่วย	รายการวัสดุ
1.	ระเบียง DL-26	6.20	ตร.ม	

พื้นเดิมรี้ออกทั้งหมด ทุกรกระเบื้อง  
เซรามิคขนาด ไม่น้อยกว่า 60\*60

ของ cotto/campana/ /vecera  
หรือเทียบเท่า

หมายเหตุ  
\*ถ้าแบบสำหรับก่อสร้างมีความขัดแย้งกัน ผู้รับเหมาต้องแจ้งให้ผู้ออกแบบทราบ  
เพื่อให้คำแนะนำในการก่อสร้างหรือผ่านความเห็นชอบจากผู้ว่าจ้าง  
\*ผู้รับเหมาตรวจสอบระยะ กว้าง ยาว ลึก ที่หน้างานเป็นหลัก

A6-5 แปลงพื้นที่กระเบื้องส่วนที่ชำรุด

A3 SCALE 1 : 50  
A1 SCALE 1 : 25

ผนังร้าวและรอยต่อผนังกับหน้าต่างอลูมิเนียม ลอกซีเมนต์เดิมออกทำความสะอาด  
 ไล่ฝ้าอุดรอยต่อและยาวแนวรอยต่อด้วย โฟลีสปีรูเทน

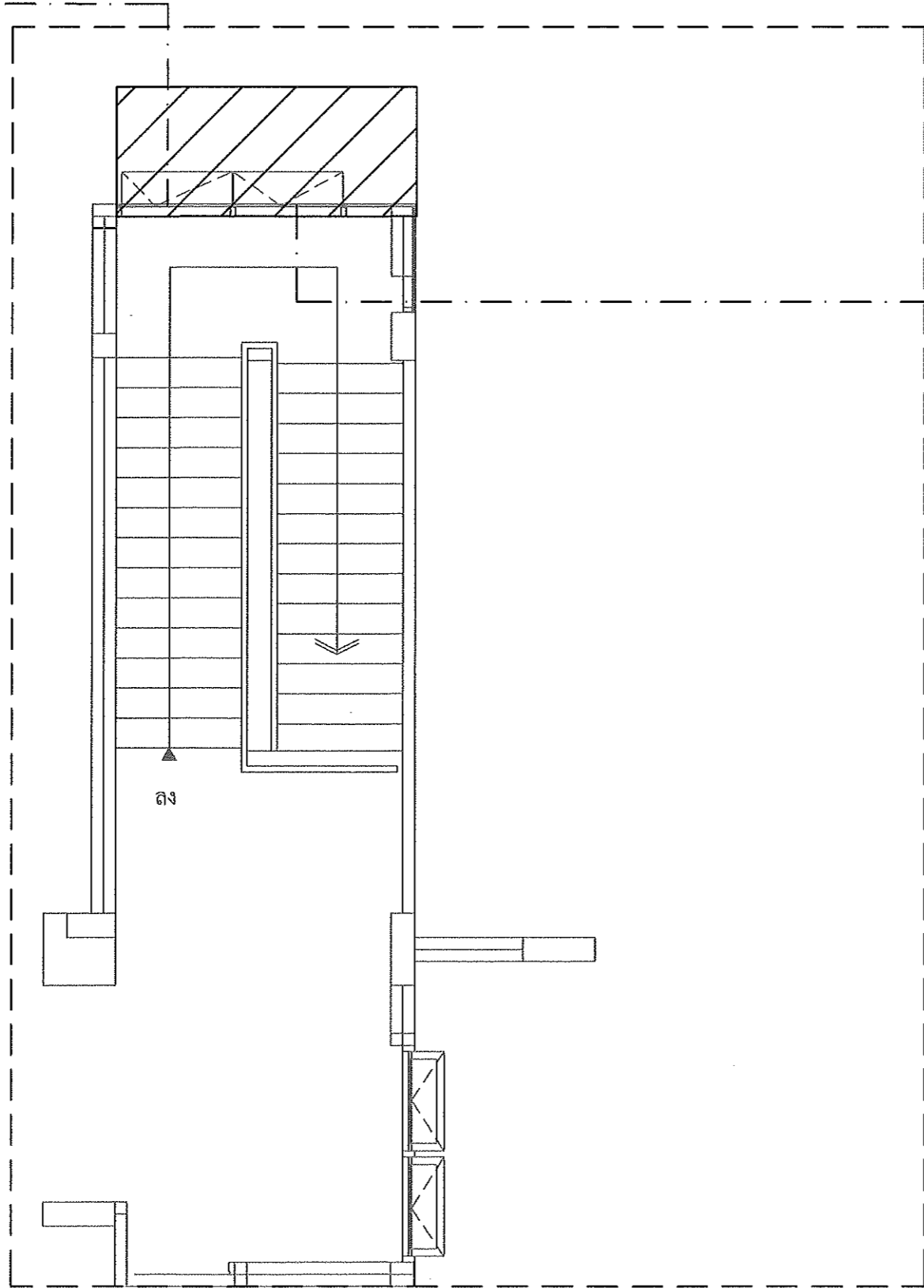

ลำดับ	พื้นที่ปรับปรุง	จำนวน	หน่วย	รายการวัสดุ
1.	ระเบียบ DL-26	6.20	ตร.ม	

รอยต่อหน้าต่างอลูมิเนียมทุกจุดลอกซีเมนต์เดิมออก  
 ทำความสะอาด อุดรอยต่อและยาวแนวรอยต่อด้วย ซีเมนต์  
 โคนซีเมนต์  
 เจาะรูระบายน้ำบริเวณรางล่างทุกจุด

หมายเหตุ  
 \*ถ้าแบบสำหรับก่อสร้างมีความขัดแย้งกัน ผู้รับเหมาต้องแจ้งให้ผู้ออกแบบทราบ  
 เพื่อให้คำแนะนำในการก่อสร้างหรือผ่านความเห็นชอบจากผู้ว่าจ้าง  
 \*ผู้รับเหมาตรวจสอบระยะ กว้าง ยาว ลึก ที่หน้างานเป็นหลัก

A6-6 แกะไข่น้ำรั่วจากผนัง

A3 SCALE 1 : 50  
 A1 SCALE 1 : 25



โครงการ  
 ออกแบบก่อสร้างปรับปรุง  
 ทอผู้ป่วยโรงพยาบาล  
 มหาวิทยาลัยอุบลราชธานี

ที่ตั้ง  
 มหาวิทยาลัยอุบลราชธานี

เจ้าของ  
 มหาวิทยาลัยอุบลราชธานี

ผู้ออกแบบ  
 นายยง บุญศรีย์ ภา-สถ 7827  
 นายชยศักดิ์ ศรีแก้ว ภา-สถ 20893  
 นางสาวลลิตา บุญมี ภา-สถ 12267

คณะกรรมการตรวจรับพัสดุ  
 ในงานช่างผู้ออกแบบ  
 ผศ.พญ.ศุภิณี อีราช  
 พญ.เนรมิตา วณิชกุลธาดา  
 นพ.วิมลภา พรหมเพ็ช  
 นพ.ภาวิตรี สุธรรมวงศ์  
 นายพชรินทร์ บุญเรือง  
 นายชลสิทธิ์ ชอบเลี้ยง

เขียนแบบ  
 นายยง บุญศรีย์ ภา-สถ 7827  
 นายชยศักดิ์ ศรีแก้ว ภา-สถ 20893

ผู้รับรองแบบ  
 วิศวกรโยธา

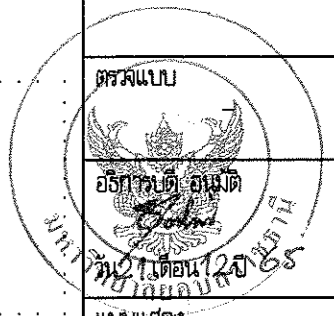

ตรวจแบบ  
 อธิการบดี อำนวยิต  
 วันที่ 21 เดือน 12 ปี 65

แบบแสดง  
 A6-6 แกะไข่น้ำรั่วจากผนัง

แผ่นที่	A6-13
รวม	170



มหาวิทยาลัยจุฬาลงกรณ์

โครงการ  
ออกแบบก่อสร้างปรับปรุง  
หอผู้ป่วยโรงพยาบาล  
มหาวิทยาลัยจุฬาลงกรณ์

ที่ตั้ง  
มหาวิทยาลัยจุฬาลงกรณ์

เจ้าของ  
มหาวิทยาลัยจุฬาลงกรณ์

ผู้ออกแบบ  
นายขย บุนนาควิทย์ ภา-สถ 7827  
นายชยศ ศิริแก้ว ภา-สถ 20893  
นางสาวลลิตา บุญมีภา-สถ 12267

คณะกรรมการตรวจรับพัสดุ  
ในงานจ้างออกแบบ

ผศ.พญศุทธิณี อธิราช  
พญ.นวินดา วณิชกุลธาดา  
นพ.วิวัฒนา พรหมพานิช  
นพ.ภาณุวัตร สุธรรมวงศ์  
นายพชรนันท์ บุญเรือง  
นายชลธิศ ขอบเสียง

เขียนแบบ

นายขย บุนนาควิทย์ ภา-สถ 7827  
นายชยศ ศิริแก้ว ภา-สถ 20893

ผู้รับรองแบบ  
วิศวกรโยธา

วิศวกรไฟฟ้า

ตรวจแบบ



แบบแสดง

แปลนเฟอร์นิเจอร์ ZONE 1

แผ่นที่ A6-14

รวม 170

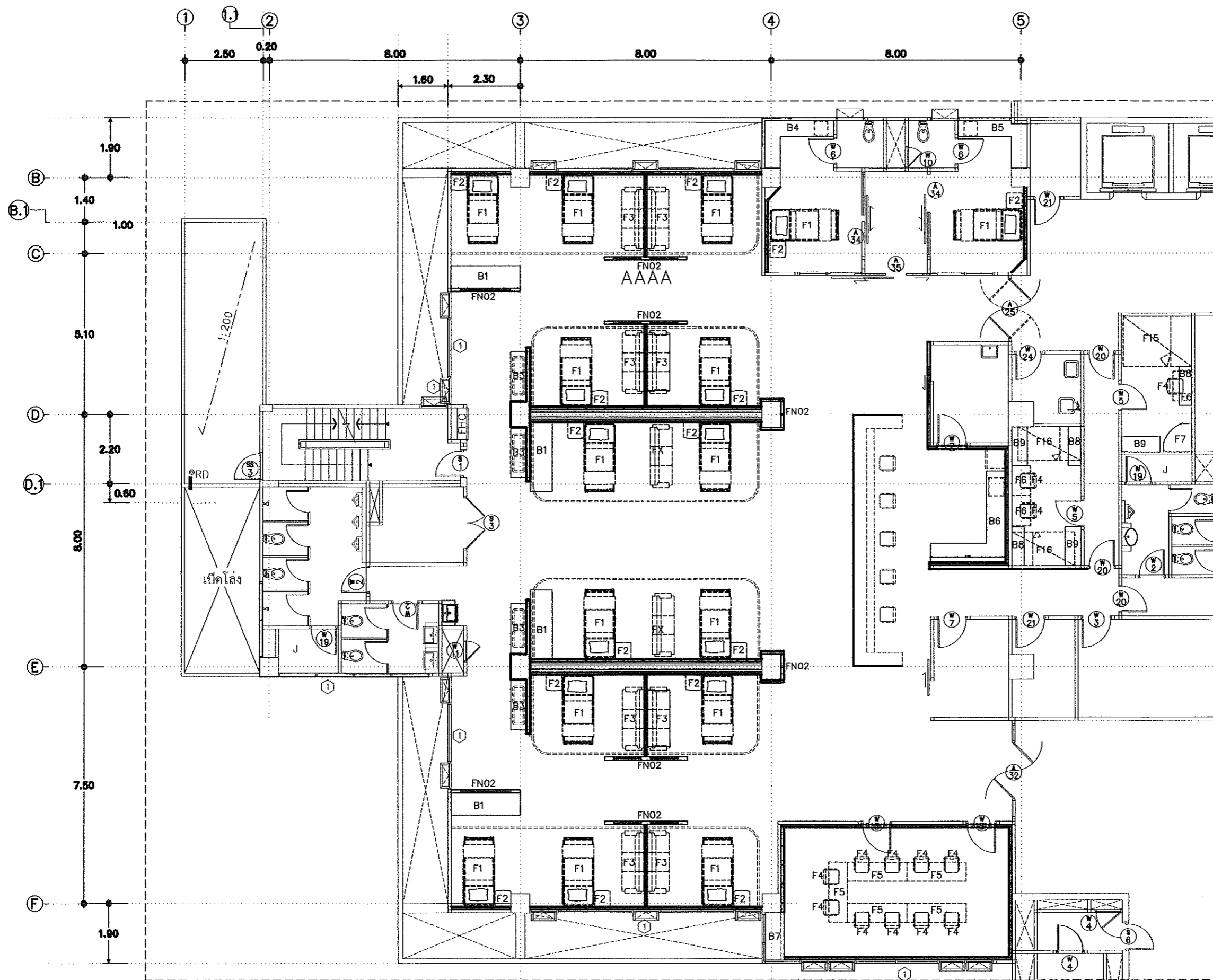

แปลนเฟอร์นิเจอร์ ZONE 1  
มาตราส่วน 1 : 125



มหาวิทยาลัยจุฬาลงกรณ์

โครงการ  
ออกแบบก่อสร้างปรับปรุง  
หอผู้ป่วยโรงพยาบาล  
มหาวิทยาลัยจุฬาลงกรณ์

ที่ตั้ง  
มหาวิทยาลัยจุฬาลงกรณ์

เจ้าของ  
มหาวิทยาลัยจุฬาลงกรณ์

ผู้ออกแบบ  
นายยง บุญอารีย์ ก-สด 7827  
นายชยศ ศรีแก้ว ก-สด 20893  
นางสาวลลิตา บุญมี ก-สด 12267

คณะกรรมการตรวจรับพัสดุ  
ในงานจ้างออกแบบ

ผศ. พญ.ศุทธิณี อีราช  
พญ. นวินดา วณิชกุลธาดา ข  
นพ. วัฒนา พรหมพานิช  
นพ. ภาณุวัตร สุธรรมวงศ์  
นายพุทธินันท์ บุญเรือง  
นายชลธิศ ขอบเสียง

เขียนแบบ  
นายยง บุญอารีย์ ก-สด 7827  
นายชยศ ศรีแก้ว ก-สด 20893

ผู้รับรองแบบ  
วิศวกรโยธา

วิศวกรไฟฟ้า

ตรวจแบบ

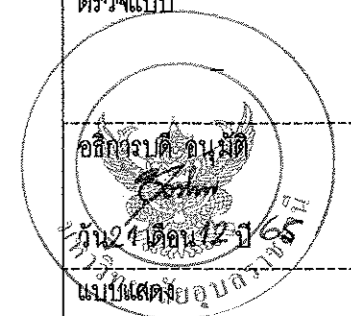

แปลนเฟอร์นิเจอร์ ZONE 2

แผ่นที่	A6-15
รวม	170

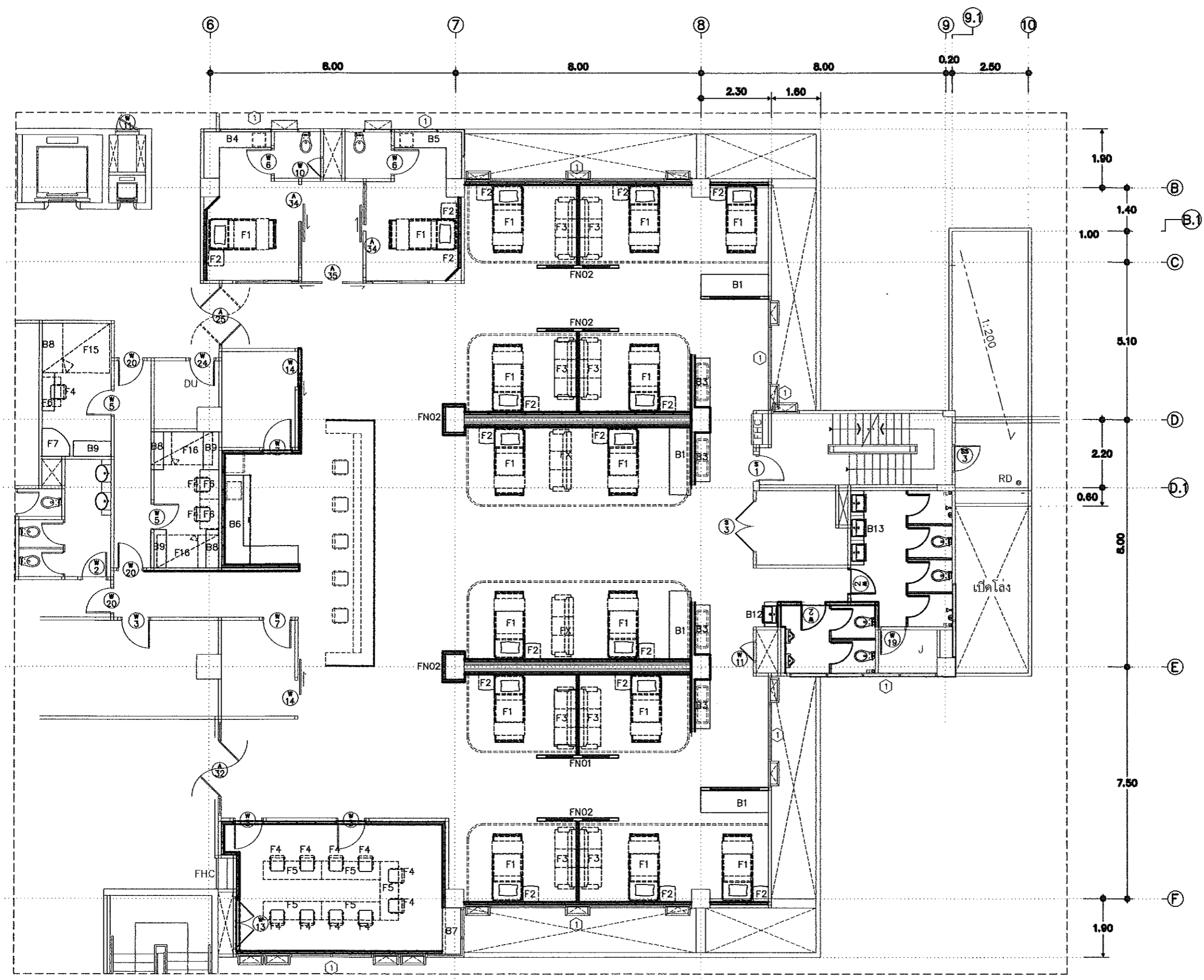

แปลนเฟอร์นิเจอร์ ZONE 2  
มาตราส่วน 1 : 125

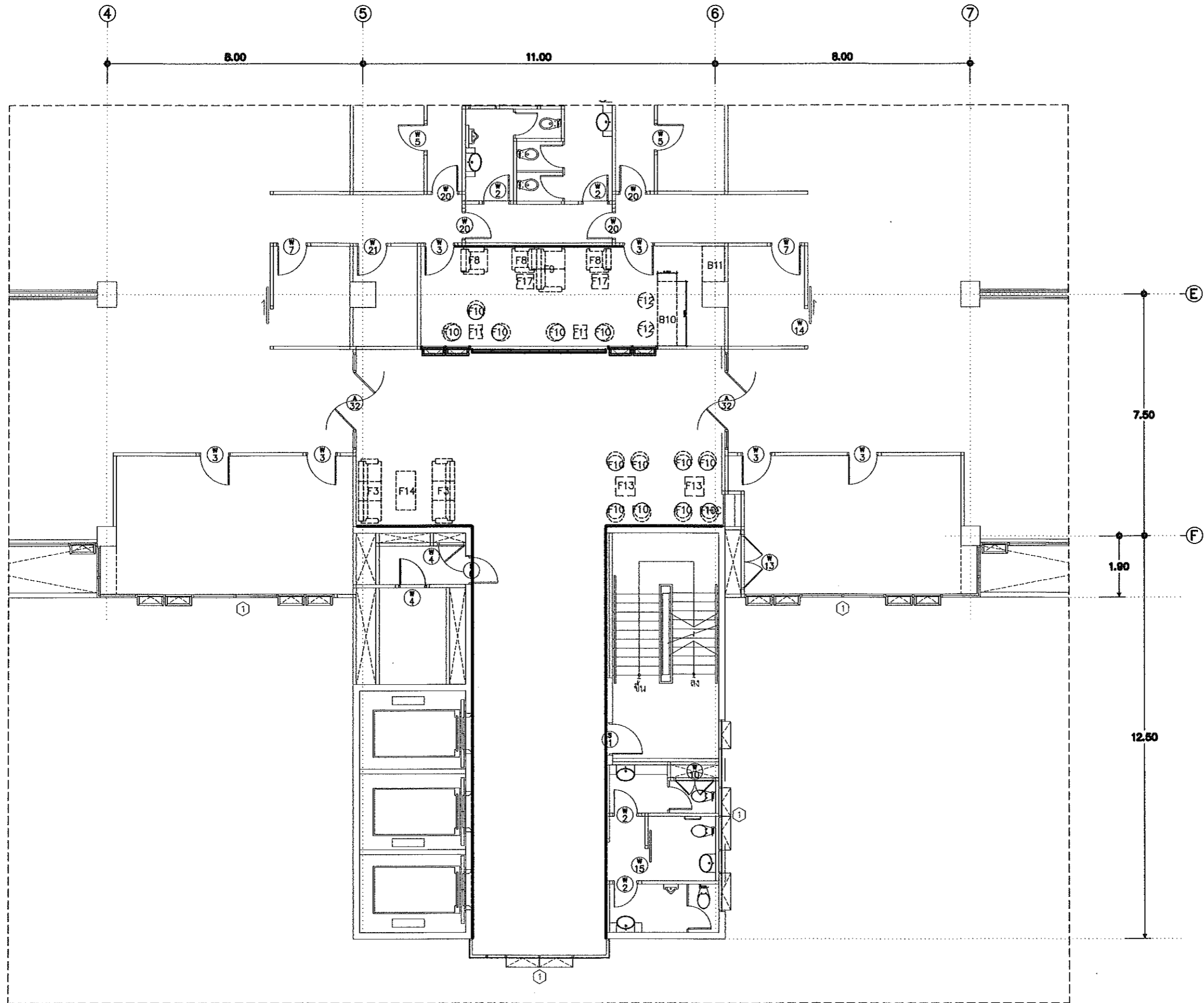

โครงการ  
ออกแบบก่อสร้างปรับปรุง  
หอผู้ป่วยโรงพยาบาล  
มหาวิทยาลัยจุฬาลงกรณ์

ที่ตั้ง  
มหาวิทยาลัยจุฬาลงกรณ์

เจ้าของ  
มหาวิทยาลัยจุฬาลงกรณ์

ผู้ออกแบบ  
นายยง บุญอารีย์ ภา-สถ 7827  
นายชยศ ศรีแก้ว ภา-สถ 20893  
นางสาวลลิตา บุญมี ภา-สถ 12267

คณะกรรมการตรวจรับพัสดุ  
ในงานจ้างออกแบบ

ผศ.พญศุทธิณี อธิราช  
พญ.นวินดา วณิชกุลธาดา  
นพ.วัฒนา พรรณพานิช  
นพ.ภาณุวัตร สุธรรมวงศ์  
นายพุทธินันท์ บุญเรียง  
นายชลธิศ ขอบเสียง

เขียนแบบ  
นายยง บุญอารีย์ ภา-สถ 7827  
นายชยศ ศรีแก้ว ภา-สถ 20893

ผู้รับรองแบบ  
วิศวกรโยธา

วิศวกรไฟฟ้า

ตรวจแบบ

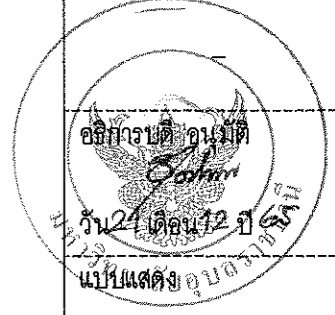

แปลนเฟอร์นิเจอร์ ZONE 3

แผ่นที่	A6-16
รวม	170

แปลนเฟอร์นิเจอร์ ZONE 3  
มาตราส่วน 1 : 125



โครงการ  
ออกแบบก่อสร้างปรับปรุง  
หอผู้ป่วยโรงพยาบาล  
มหาวิทยาลัยอุบลราชธานี

ที่ตั้ง  
มหาวิทยาลัยอุบลราชธานี

เจ้าของ  
มหาวิทยาลัยอุบลราชธานี

ผู้ออกแบบ  
นายยง บุญอารีย์ ก-สด 7827  
นายเชยศ ศรีแก้ว ก-สด 20893  
นางสาวลลิตา บุญมี ก-สด 12267

คณะกรรมการตรวจรับปิด  
ในงานจ้างออกแบบ

ผศ.พนุศุทธิณี อิธราช  
พญ.นวินดา วณิชกุลธาดา น  
นพ.วิวัฒนา พอรณพานิช  
นพ.ภาณุวัตร สุธรรมวงศ์  
นายพุทธินันท์ บุญเรือง  
นายชลธิศ ขอบเสียง

เขียนแบบ  
นายยง บุญอารีย์ ก-สด 7827  
นายเชยศ ศรีแก้ว ก-สด 20893

ผู้รับรองแบบ  
วิศวกรโยธา

วิศวกรไฟฟ้า

ตรวจแบบ



แปลนวัสดุปิดผิวผนังตงแต่ง ZONE 1

แผ่นที่	A6-17
รวม	170

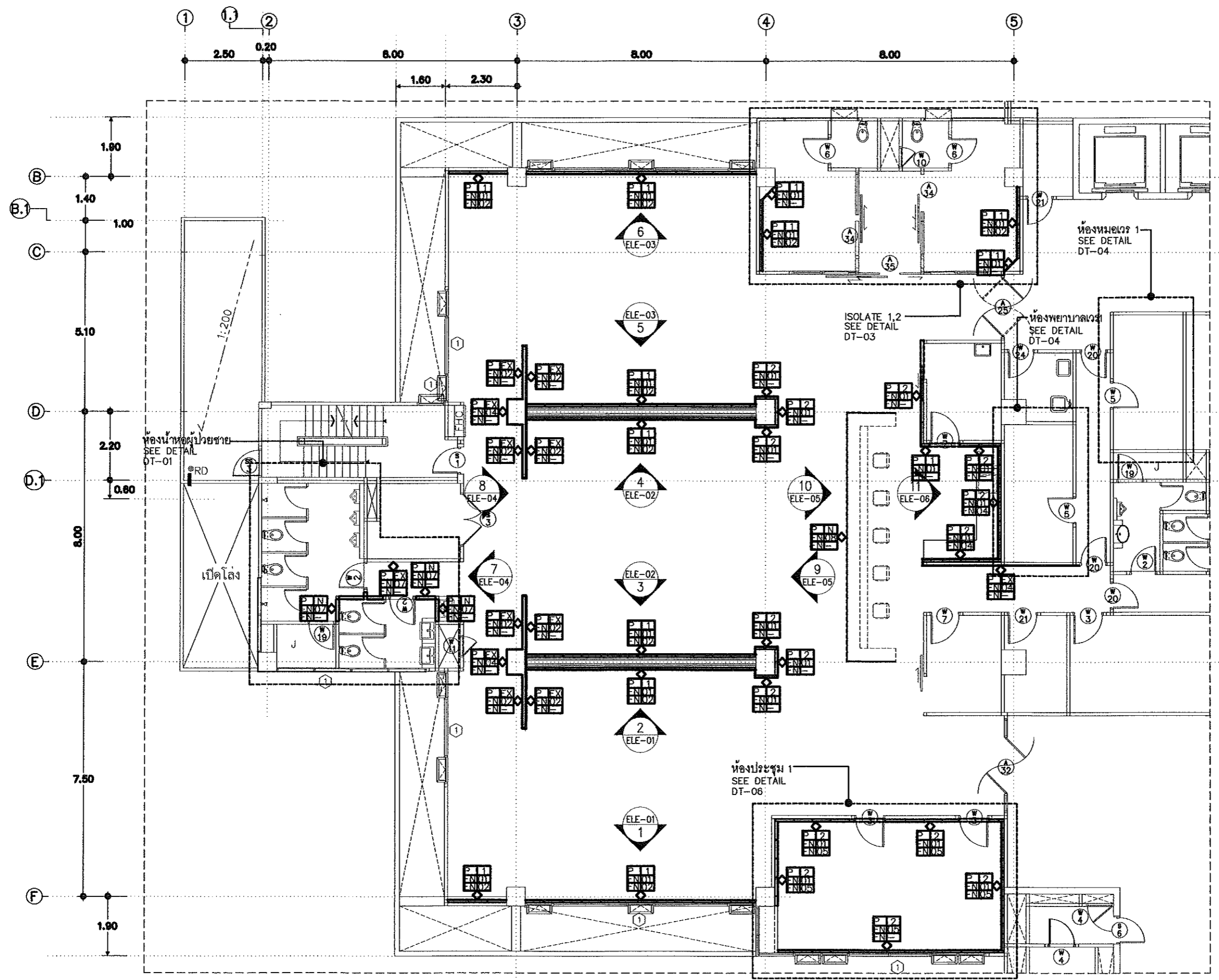

แปลนวัสดุปิดผิวผนังตงแต่ง ZONE 1  
มาตราส่วน 1 : 125



โครงการ  
ออกแบบก่อสร้างปรับปรุง  
หอผู้ป่วยโรงพยาบาล  
มหาวิทยาลัยอุบลราชธานี

ที่ตั้ง  
มหาวิทยาลัยอุบลราชธานี

เจ้าของ  
มหาวิทยาลัยอุบลราชธานี

ผู้ออกแบบ  
นายยง บุญอารีย์ ก-สถ 7827  
นายชยศ ศรีแก้ว ก-สถ 20893  
นางสาวลลิตา บุญมี ก-สถ 12267

คณะกรรมการตรวจรับพัสดุ  
ในงานจ้างออกแบบ

ผศ.พนุศุทธิณี ธีราช  
พญ.นวินดา วณิชกุลธาดา  
นพ.วิวัฒน์ พรอดพานิช  
นพ.ภาณุวัตร สุธรรมวงศ์  
นายพุทธินันท์ บุญเรือง  
นายชลธิศ ขอบเสียง

เขียนแบบ  
นายยง บุญอารีย์ ก-สถ 7827  
นายชยศ ศรีแก้ว ก-สถ 20893

ผู้รับรองแบบ  
วิศวกรโยธา

วิศวกรไฟฟ้า

ตรวจแบบ



แปลนวัสดุปิดผิวผนังตกแต่ง ZONE 2

แผ่นที่	A6-18
รวม	170

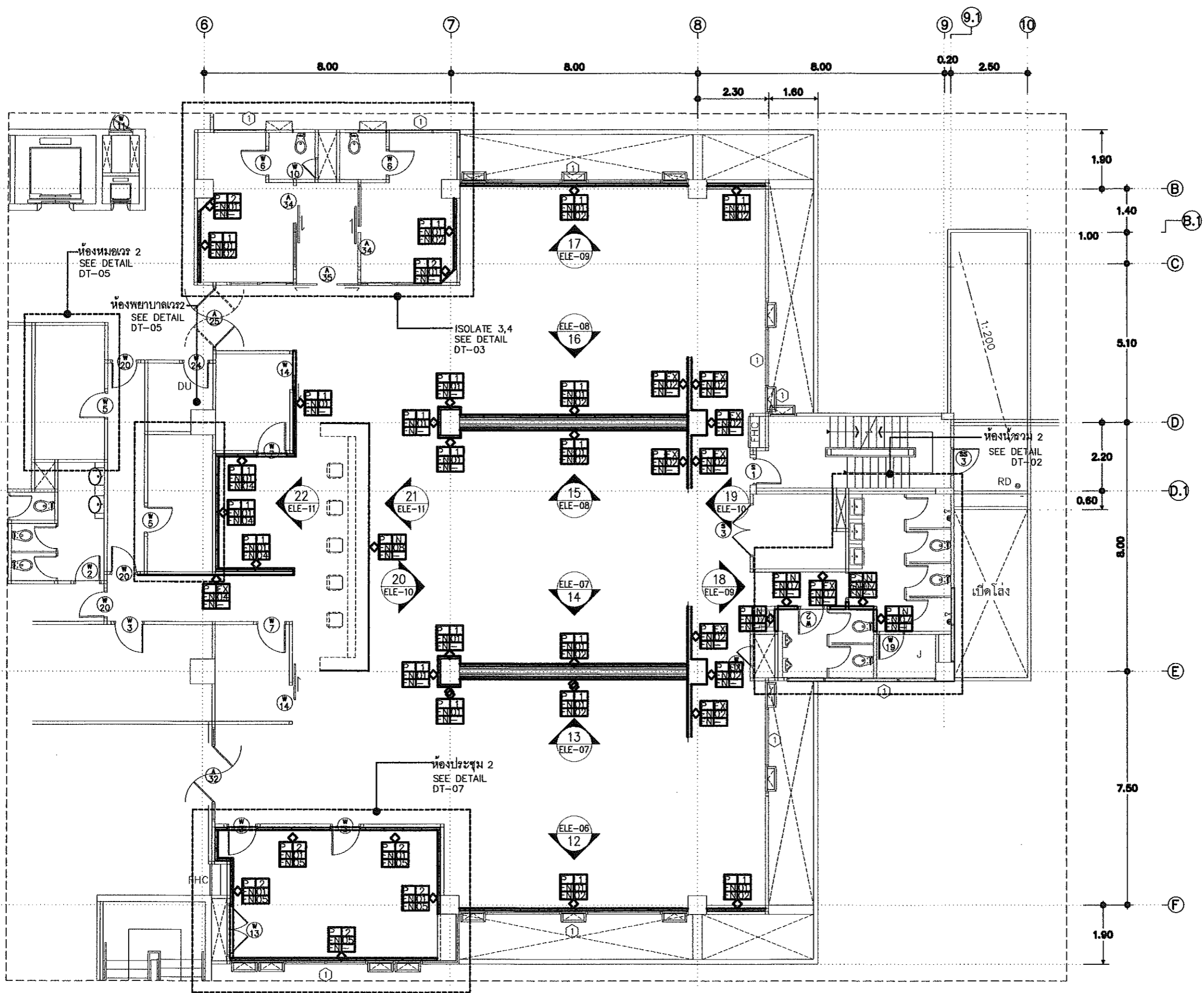

แปลนวัสดุปิดผิวผนังตกแต่ง ZONE 2  
มาตราส่วน 1 : 125



กระเบื้อง F3 40 ตรม.

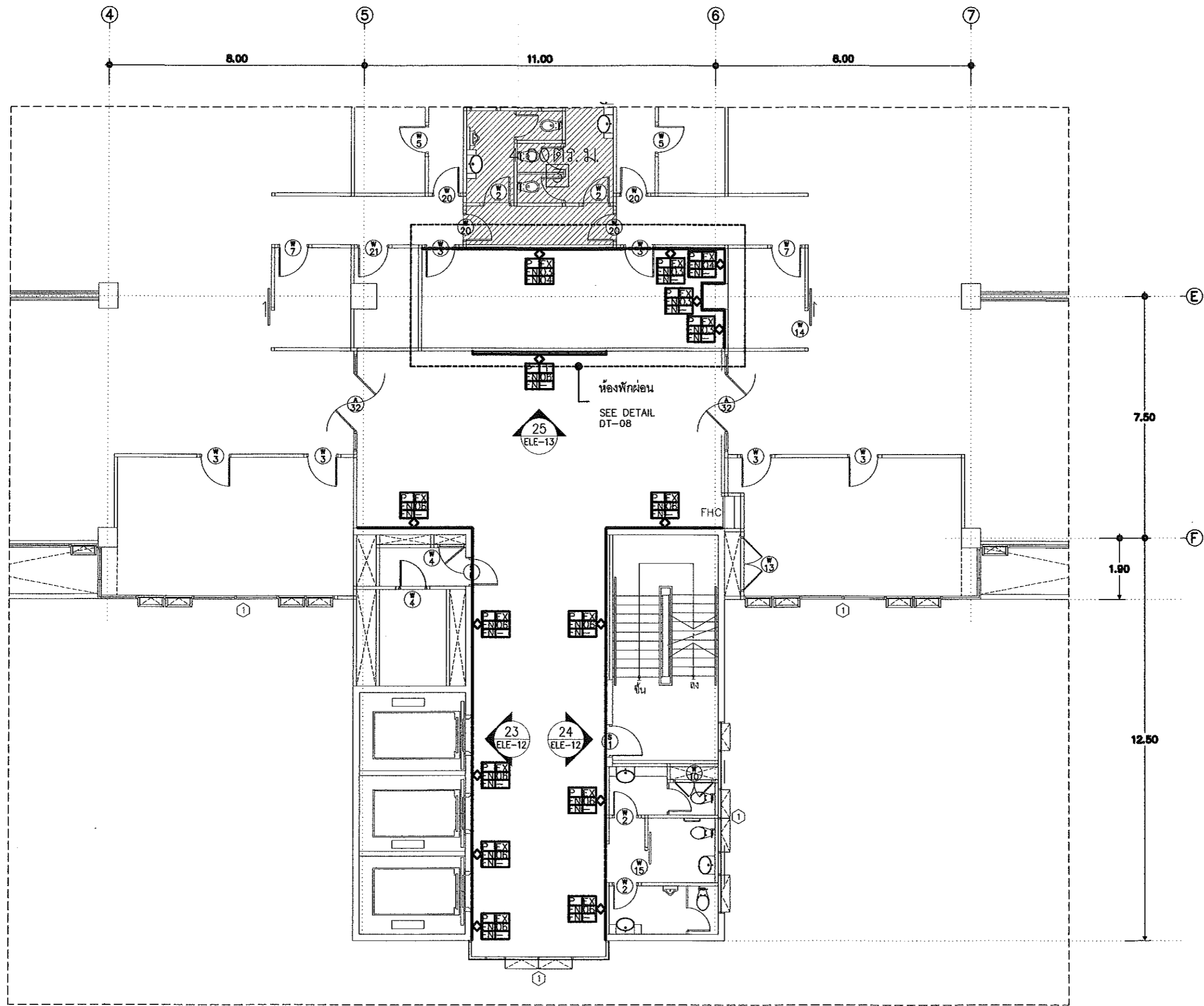

โครงการ  
ออกแบบก่อสร้างปรับปรุง  
หอผู้ป่วยโรงพยาบาล  
มหาวิทยาลัยอุบลราชธานี

ที่ตั้ง  
มหาวิทยาลัยอุบลราชธานี

เจ้าของ  
มหาวิทยาลัยอุบลราชธานี

ผู้ออกแบบ  
นายยง บุญอารีย์ ภา-สถ 7827  
นายเขต ศรีแก้ว ภา-สถ 20893  
นางสาวลลิตา บุญมี ภา-สถ 12267

คณะกรรมการตรวจรับพัสดุ  
ในงานจ้างออกแบบ  
ผศ. พญ.ศุทธิณี อธิราช  
พญ. นวินดา วณิชกุลธาดา  
นพ. วัฒนา พรธนะพานิช  
นพ. ภาณุวัตร สุธรรมวงษ์  
นาย พุทธิพันธ์ บุญเรือง  
นาย ชลธิศ ขอบเสียง

เขียนแบบ  
นายยง บุญอารีย์ ภา-สถ 7827  
นายเขต ศรีแก้ว ภา-สถ 20893

ผู้รับรองแบบ  
วิศวกรโยธา

วิศวกรไฟฟ้า

ตรวจแบบ



แบบแสดง  
แปลนวัสดุปิดผิวผนังตกแต่ง ZONE 3

แผ่นที่	A6-19
รวม	170

แปลนวัสดุปิดผิวผนังตกแต่ง ZONE 3  
มาตราส่วน 1 : 125



มหาวิทยาลัยสุโขทัย

โครงการ  
ออกแบบก่อสร้างปรับปรุง  
หอผู้ป่วยโรงพยาบาล  
มหาวิทยาลัยสุโขทัย

ที่ตั้ง  
มหาวิทยาลัยสุโขทัย

เจ้าของ  
มหาวิทยาลัยสุโขทัย

ผู้ออกแบบ  
นายยง บุญอารีย์ ก-สต 7827  
นายยศ ศิริแก้ว ก-สต 20893  
นางสาวลลิตา บุญมี ก-สต 12267

คณะกรรมการตรวจรับพัสดุ  
ในงานจ้างออกแบบ

ผศ. พญ.ศุทธิณี ธีราช  
พญ. นวินดา วัฒนกุลธาดา น.  
นพ. วัฒนา พวรรณพานิช  
นพ. ภาณุวัตร สุธรรมวงศ์  
นายพุทธิพันธ์ บุญเรือง  
นายชลธิศ ขอบเสียง

เขียนแบบ

นายยง บุญอารีย์ ก-สต 7827  
นายยศ ศิริแก้ว ก-สต 20893

ผู้รับรองแบบ  
วิศวกรโยธา

วิศวกรไฟฟ้า

ตรวจแบบ



แปลนวัสดุปิดผิวพื้น ZONE 1

แผ่นที่ A6-20

รวม 170

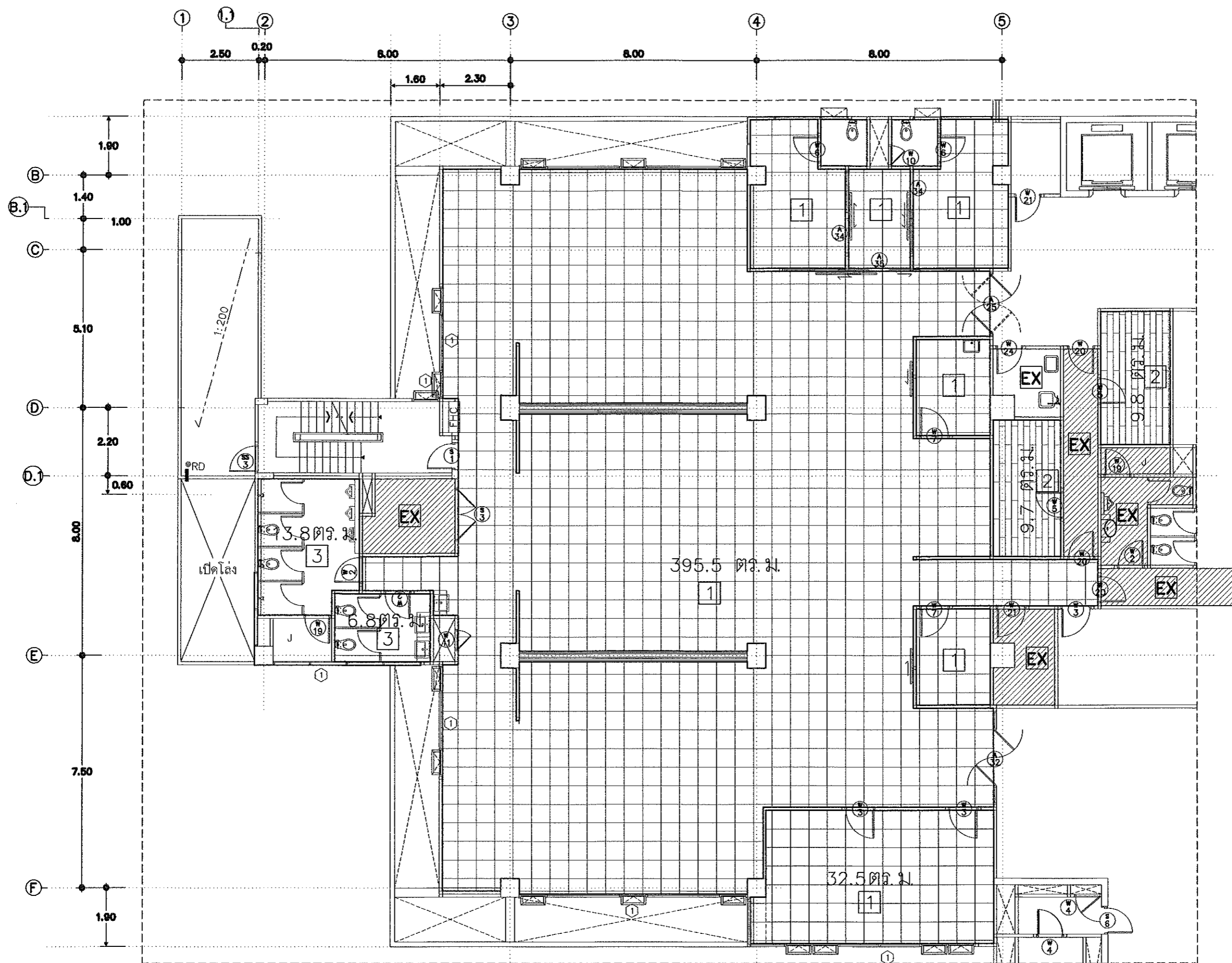

แปลนวัสดุปิดผิวพื้น ZONE 1  
มาตราส่วน 1 : 125



โครงการ  
ออกแบบก่อสร้างปรับปรุง  
หอผู้ป่วยโรงพยาบาล  
มหาวิทยาลัยอุบลราชธานี

ที่ตั้ง  
มหาวิทยาลัยอุบลราชธานี

เจ้าของ  
มหาวิทยาลัยอุบลราชธานี

ผู้ออกแบบ  
นายยง บุญอารีย์ ภ-สถ 7827  
นายชยศ ศรีแก้ว ภ-สถ 20893  
นางสาวลลิตา บุญมีภ-สถ 12267

คณะกรรมการตรวจรับพัสดุ  
ในงานจ้างออกแบบ

ผศ. พญ.ศุทธิณี อีราช  
พญ. นวินดา วณิชกุลธาดา น.  
นพ. วัฒนา พรธนะพานิช  
นพ. ภาณุวัตร สุธรรมวงศ์  
นายพุทธินันท์ บุญเรือง  
นายชลธิศ ขอบเสียง

เขียนแบบ  
นายยง บุญอารีย์ ภ-สถ 7827  
นายชยศ ศรีแก้ว ภ-สถ 20893

ผู้รับรองแบบ  
วิศวกรโยธา

วิศวกรไฟฟ้า

ตรวจแบบ

อธิการบดี อภิวัฒน์  
วัน เดือน ปี  
แผนกแสดงข้อมูลอาคาร

แปลนวัสดุปิดผิวพื้น ZONE 2

แผ่นที่ A6-21

รวม 170

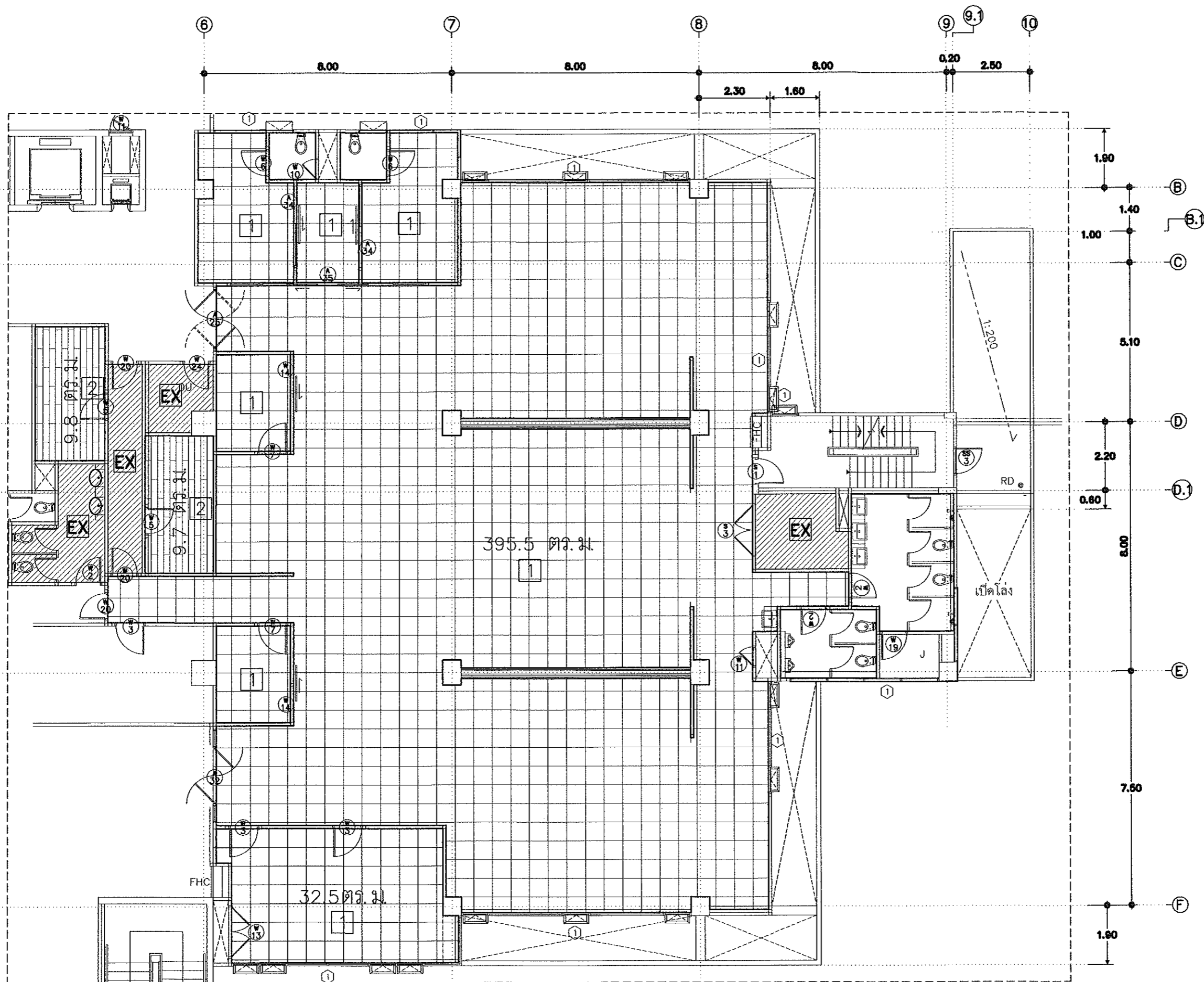

แปลนวัสดุปิดผิวพื้น ZONE 2  
มาตราส่วน 1 : 125

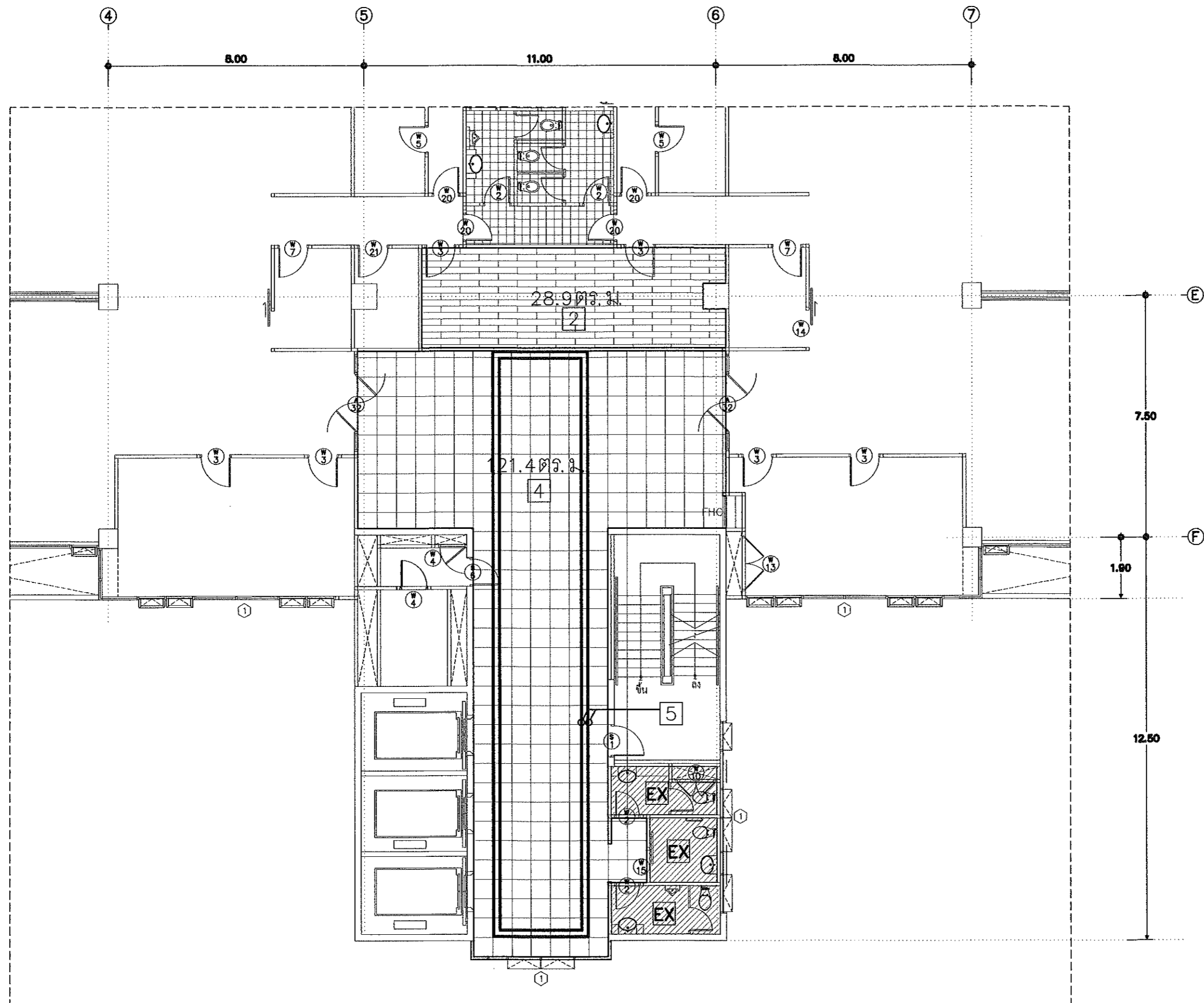

โครงการ  
ออกแบบก่อสร้างปรับปรุง  
หอผู้ป่วยโรงพยาบาล  
มหาวิทยาลัยอุบลราชธานี

ที่ตั้ง  
มหาวิทยาลัยอุบลราชธานี

เจ้าของ  
มหาวิทยาลัยอุบลราชธานี

ผู้ออกแบบ  
นายยง บุญอารีย์ ภ-สด 7827  
นายชยศ ศิวิแก้ว ภ-สด 20893  
นางสาวลลิตา บุญมี ภ-สด 12267

คณะกรรมการตรวจรับพัสดุ  
ในงานจ้างออกแบบ  
ผศ.พญศุทธิณี ธีราช  
พญ.นวินดา วณิชกุลธาดา  
นพ.วิวัฒน์ พวรรณพานิช  
นพ.ภานุวัตร สุธรรมวงศ์  
นายพุทธินันท์ บุญเรือง  
นายชลวิศ ฆอบเสียง

เขียนแบบ  
นายยง บุญอารีย์ ภ-สด 7827  
นายชยศ ศิวิแก้ว ภ-สด 20893

ผู้รับรองแบบ  
วิศวกรโยธา

วิศวกรไฟฟ้า

ตรวจแบบ



แปลนวัสดุปิดผิวพื้น ZONE 3

แผ่นที่	A6-22
รวม	170

แปลนวัสดุปิดผิวพื้น ZONE 3  
มาตราส่วน 1 : 125