

โครงการปรับปรุงพื้นที่ศูนย์อาหาร  
มหาวิทยาลัยอุบลราชธานี

คณะศิลปประยุกต์และสถาปัตยกรรมศาสตร์



# รายการประกอบแบบ

รายการประกอบแบบ	
สัญลักษณ์	รายละเอียด

พื้น	
F1	พื้นเดิม ชนิดทำความสะอาด /
<del>(CANCEL)</del>	พื้นเดิม ชนิดทำความสะอาด (** ยกเลิก-ย้ายไปก่อสร้างใน งานก่อสร้างช่วงที่ 2 )
F3	พื้นห้องน้ำปูกระเบื้องเซรามิคของ VECERA, COTTO, DYNASTY หรือเทียบเท่า สีและขนาดระบุภายหลัง
F4	พื้นปูกระเบื้องเซรามิคของ VECERA, COTTO, DYNASTY หรือเทียบเท่า สีและขนาดระบุภายหลัง
<del>(CANCEL)</del>	พื้นไม้เทียมของ SCG, BIOWOOD หรือเทียบเท่า (** ยกเลิก-ย้ายไปก่อสร้างใน งานก่อสร้างช่วงที่ 2 )
ผนัง	
1	ผนังกรุแผ่นอลูมิเนียม-คอมโพสิต ของ ALTEX DECO หรือเทียบเท่า โครงเคร่าเหล็กขนาดตามมาตรฐานผู้ผลิต ขึ้นรูปตามแบบ
<del>(CANCEL)</del>	ผนังทาสีน้ำพลาสติกของ BEGER, TOA, NIPPON PAINT หรือเทียบเท่า สีระบุภายหลัง (สีกันเชื้อรา) (** ยกเลิก )
3	ผนังกรุกระเบื้องเซรามิคของ VECERA, COTTO, DYNASTY หรือเทียบเท่า สีและขนาดระบุภายหลัง /
4	ผนังกรุตาข่ายกันฝน
5	ผนังเดิมทาสีน้ำพลาสติกของ BEGER, TOA, NIPPON PAINT หรือเทียบเท่า สีระบุภายหลัง
<del>(CANCEL)</del>	ผนังเดิมทาสีน้ำพลาสติกของ BEGER, TOA, NIPPON PAINT หรือเทียบเท่า สีระบุภายหลัง (ชนิดกึ่งเงา) (** ยกเลิก )
7	ผนังเหล็กกริดลอน พร้อม โครงเคร่าขนาดตามมาตรฐานผู้ผลิต ขึ้นรูปตามแบบ
8	ตกแต่งหน้าร้านผนังไม้เทียม ของ SCG หรือเทียบเท่า โครงเคร่าเหล็กขนาดตามมาตรฐานผู้ผลิต ขึ้นรูปตามแบบ
ฝ้าเพดาน	
C1	ฝ้าเพดานเหล็กกริดลอน เหล็กกริดลอน หนาไม่ต่ำกว่า 0.32 มม.
C2	เปลี่ยนยึดขั้วฝ้าเพดาน T-BAR ใช้โครงเดิม รุ่น สี และขนาดระบุภายหลัง
C3	ฝ้าเพดานห้องพื้น ค.ส.ล. ทาสีน้ำพลาสติก BEGER, TOA, NIPPON PAINT หรือเทียบเท่า สีระบุภายหลัง
C4	ฝ้าเพดานห้องหลังคาเหล็กและโครงเหล็ก ทาสีน้ำมันของ BEGER, TOA, NIPPON PAINT หรือเทียบเท่า สีระบุภายหลัง
C5	ฝ้ากรุตาข่ายกันฝน

ผังสังเขป แสดงที่ตั้งโครงการ

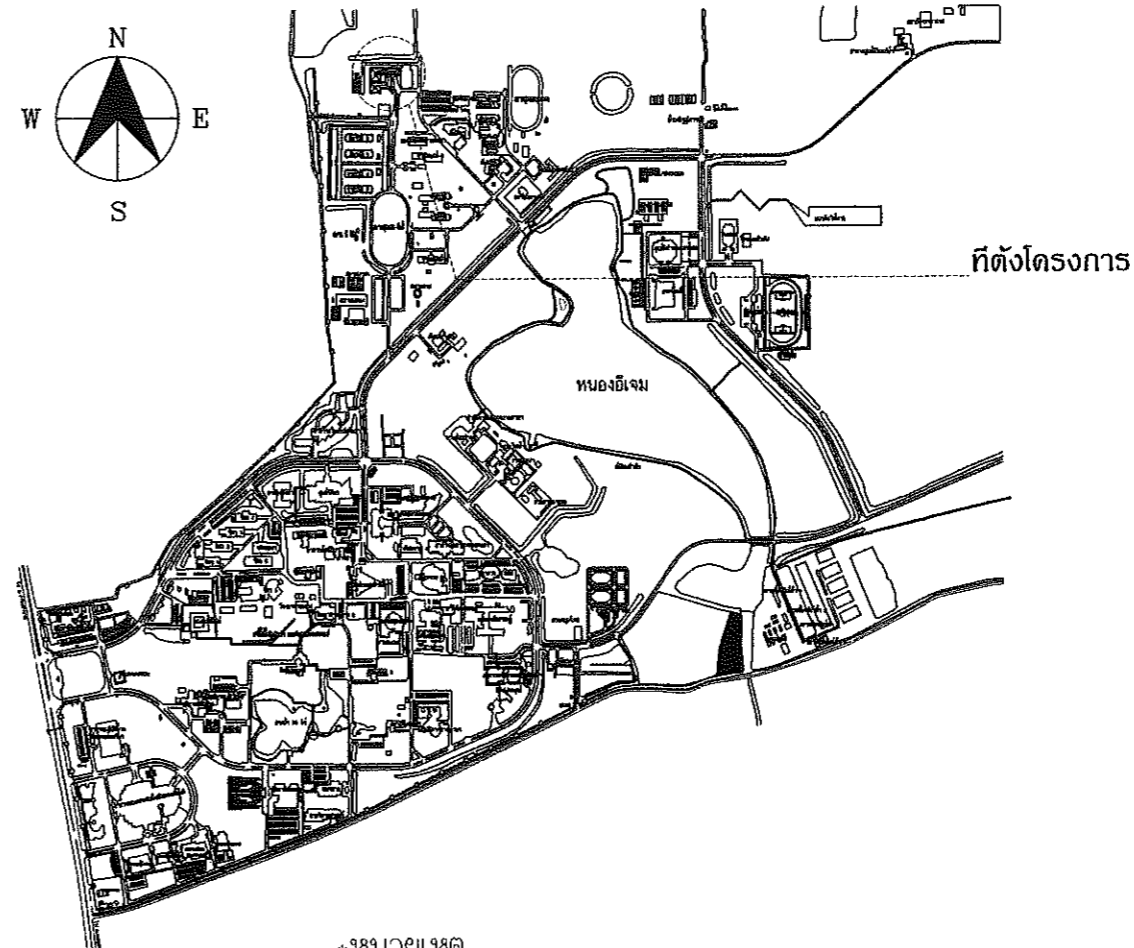

- \*หมายเหตุ
- \*ผู้รับเหมาต้องตรวจสอบระดับพื้น ระดับความสูง และ ความลาดเอียงของการระบายน้ำ และนำเสนอต่อผู้ออกแบบเพื่อพิจารณา
- \* ให้ผู้รับจ้างเสนอแบบ SHOP DRAWING ต่อคณะกรรมการเพื่ออนุมัติก่อนการก่อสร้าง
- \* ให้ผู้รับจ้างเสนอรายการวัสดุต่อผู้ออกแบบเพื่ออนุมัติก่อนการก่อสร้าง
- \* ระบุตำแหน่งและขนาดให้ยึดตามหน้างานจริงเป็นสำคัญ
- \* ในกรณีที่มีข้อความรายการประกอบแบบ, ระยะเวลาแบบก่อสร้างไม่ถูกต้องหรือไม่ชัดเจน หรือขัดแย้งกัน ผู้รับจ้างก่อสร้างจะต้องแจ้งให้ผู้ออกแบบหรือผู้ควบคุมงาน ทราบก่อนดำเนินการก่อสร้างเพื่อขอความเห็นชอบก่อนการดำเนินการก่อสร้าง

 มหาวิทยาลัยอู่ทองราชธานี	
โครงการปรับปรุงพื้นที่ศูนย์อาหาร	
รหัสโครงการ	
ที่ตั้ง มหาวิทยาลัยอู่ทองราชธานี	
เจ้าของ มหาวิทยาลัยอู่ทองราชธานี	
ผู้ออกแบบ ยง บุญอารีย์ อลิศา บุญมี ชยศ ศรีแก้ว รวิศ ศรีแก้ว	
คณะกรรมการแบบ รศ.อดุลย์ จรุงยาโชติชัย ผศ.ดร.ชัชวาลย์ ชำริรัตน์ ผศ.สิริพงษ์ ทรงศักดิ์ นายภาคภูมิ โทททรง นายบุญถิ่นรักษ์ บุญคุ้ม	
เขียนแบบ ยง บุญอารีย์ อลิศา บุญมี ชยศ ศรีแก้ว รวิศ ศรีแก้ว	
ผู้รับแบบ	
ตรวจแบบ ผศ.ดร.กฤษณ์ ศรีวงศา นายกมล - ใจดีศรี	
อธิการบดี อ.บุญดี วันที่ 3 เดือน 3 ปี 2566	
แบบแสดง ผังสังเขปแสดงที่ตั้งโครงการ	
แผ่นที่	2
ลำดับที่	L-002



โครงการปรับปรุงพื้นที่ศูนย์อาหาร

รังสิตโครงการ

ที่ตั้ง  
มหาวิทยาลัยอโยธยา

เจ้าของ  
มหาวิทยาลัยอโยธยา

ผู้ออกแบบ  
ยง บุญอารีย์  
ลลิตา บุญมี  
ชัยศ ศรีแก้ว

คณะกรรมการแบบ  
ดร.อดุลย์ จรรยาเลิศวุฒิ  
ผศ.ดร.วิจิตร ชำระรัตน์  
ศ.ดร.วิมลรัตน์ ทรงศักดิ์  
นายภาณุภูมิ รัตนพงษ์  
นายบุญอินทร์ บุญเรือง

เขียนแบบ  
ยง บุญอารีย์  
ลลิตา บุญมี  
ชัยศ ศรีแก้ว

ผู้รับรแบบ

ตรวจแบบ  
ดร.ดร.กฤษณ์ ศรีวีระภาค  
นายภาณุ รัตนพงษ์

อธิการบดี อนุมัติ  
วันที่ 22 เดือน 3 ปี 2566

แบบแสดง  
ผังบริเวณ

แผ่นที่ 3  
ลำดับที่ L-003

### ข้อกำหนดประกอบแบบ

1. ผู้รับจ้างจะต้องใช้วัสดุหรือครุภัณฑ์ภายในโครงการที่ผลิตภายในประเทศต้องไม่น้อยกว่า ร้อยละ 60 ของมูลค่าวัสดุที่ใช้
2. ผู้รับจ้างจะต้องใช้เหล็กภายในโครงการที่ผลิตภายในประเทศต้องไม่น้อยกว่า ร้อยละ 90 ของปริมาณเหล็กที่ต้องใช้

\*หมายเหตุ

\*ผู้รับเหมาต้องตรวจสอบระดับพื้นที่ ระดับความสูง และความลาดเอียงของการระบายน้ำ และนำเสนอสถู้ออกแบบเพื่อพิจารณา

\* ให้ผู้รับจ้างเสนอแบบ SHOP DRAWING ต่อคณะกรรมการเพื่ออนุมัติก่อนการก่อสร้าง

\* ให้ผู้รับจ้างเสนอรายการวัสดุต่อผู้ออกแบบเพื่ออนุมัติก่อนการก่อสร้าง

\* ระยะเวลาทำงานและขนาดให้ชัดเจนหน่วยงานเครื่องเป็นสำคัญ

\* ในกรณีที่มีข้อความรายการประกอบแบบ, ระยะในแบบก่อสร้างไม่ถูกต้องหรือไม่ชัดเจน หรือขัดแย้งกัน ผู้รับจ้างก่อสร้างจะต้องแจ้งให้ผู้ออกแบบหรือผู้ควบคุมงาน ทราบก่อนดำเนินการก่อสร้างเพื่อขอความเห็นชอบก่อนการดำเนินการก่อสร้าง

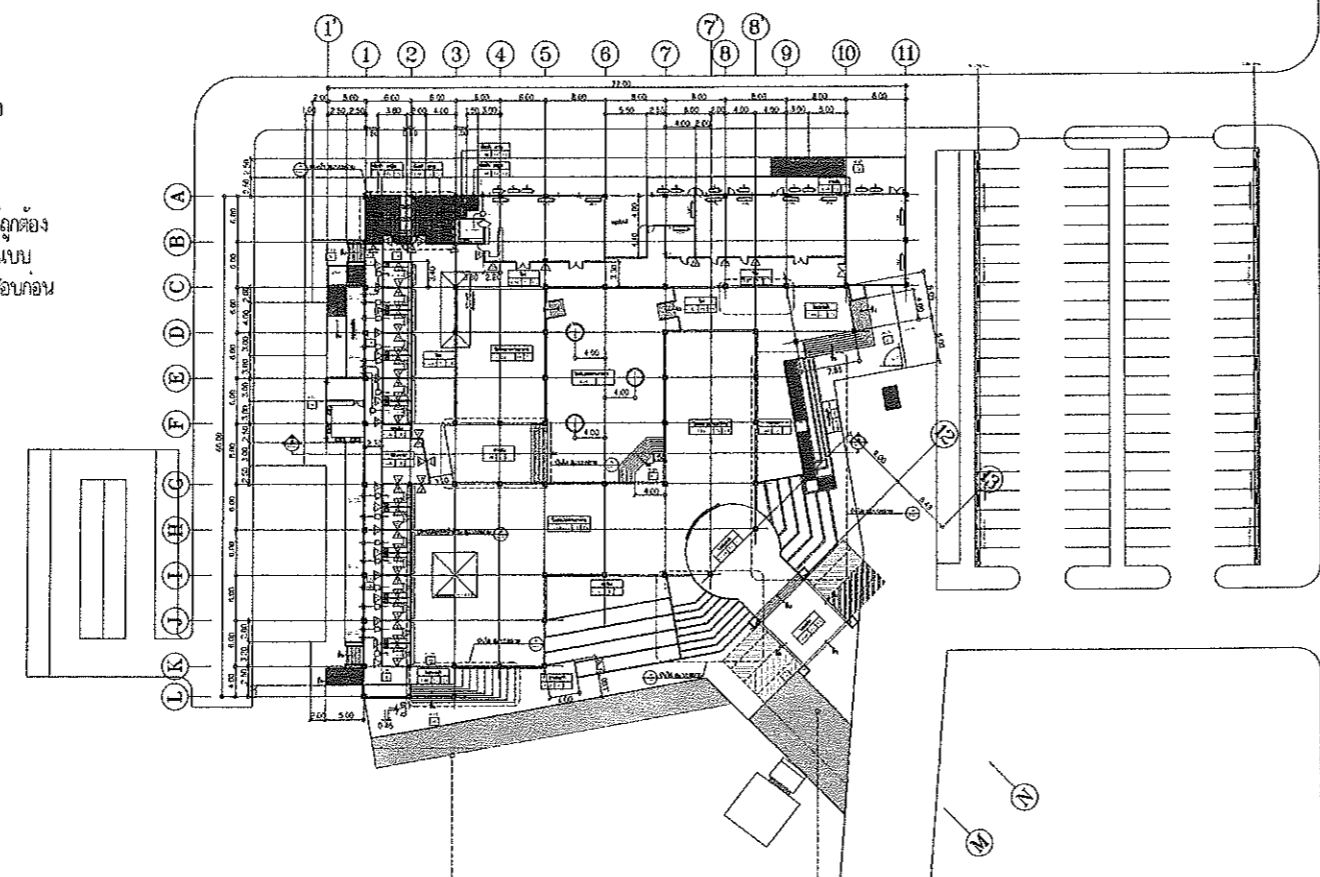

ถนนปบล็อคตัวหนอน 200 ตรม. (\*\* ยกเลิกงานต่อเติมพื้นที่นี้)

ถนนปบล็อคตัวหนอน 77 ตรม.

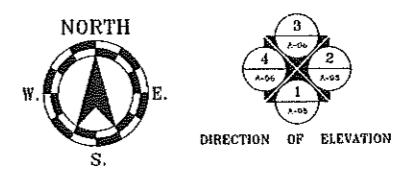

ผังบริเวณ

มาตราส่วน 1:1000

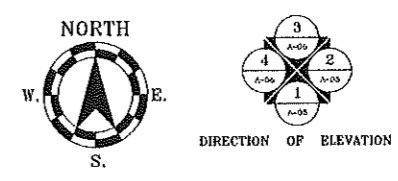
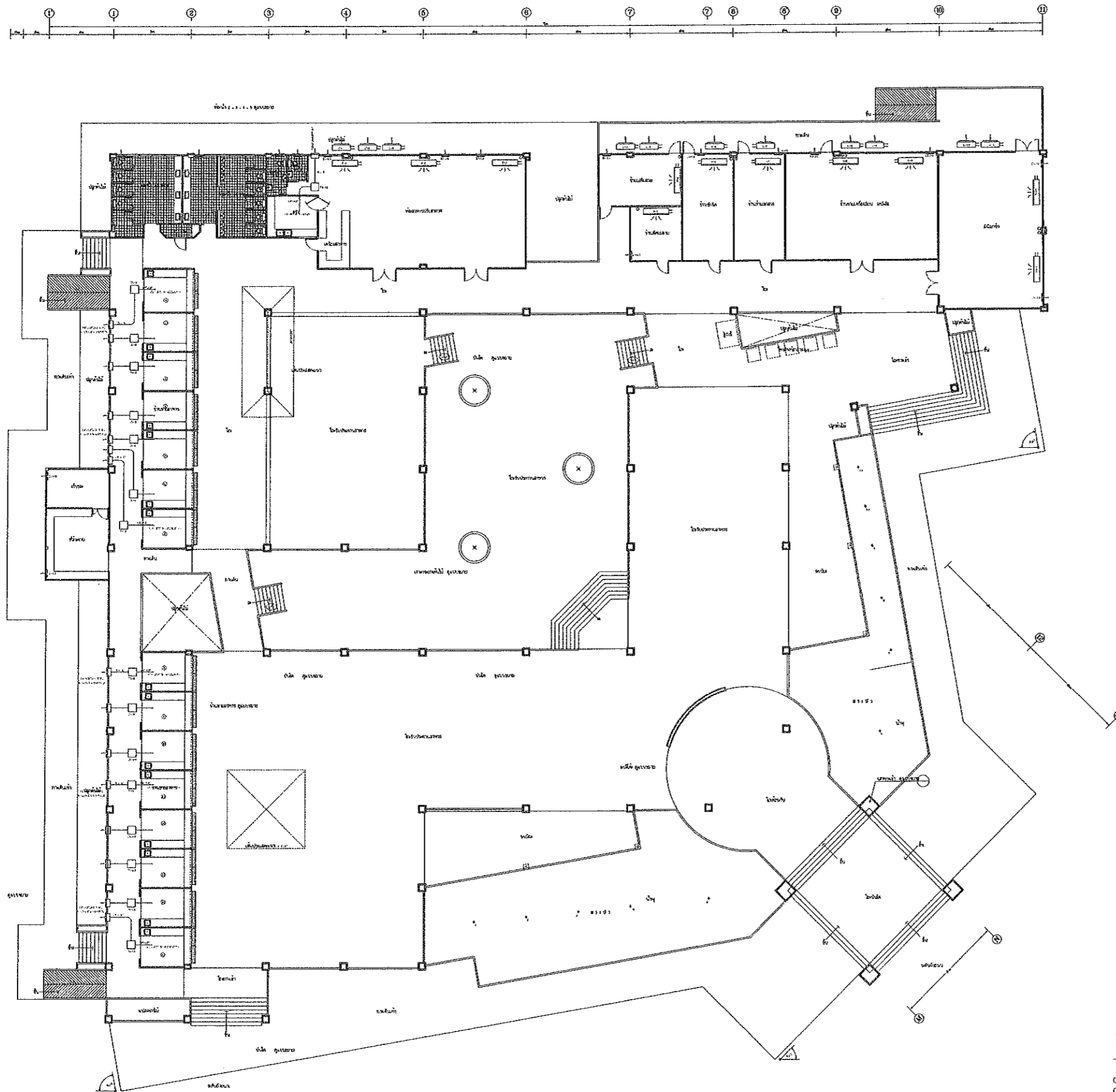

แปลนพื้นที่ 1 (เดิม)  
 มาตรฐาน 1:350



โครงการปรับปรุงที่ศูนย์อาหาร	
รหัสโครงการ	
ที่ตั้ง มหาวิทยาลัยอู่ทองราชธานี	
เจ้าของ มหาวิทยาลัยอู่ทองราชธานี	
ผู้ออกแบบ ชง บุญอารีย์ ลลิตา บุญมี ชยศ ศรีแก้ว	
คณะกรรมการแบบ ดร.อรรถชัย จรรยาดี ศ.ดร.ถนัดกิจ สารสิทธิ์ ศ.ดร.สิริพงษ์ ทรงนันทิ นายภาคภูมิ ไททอง นายสุรสิทธิ์ บุญศรี	
เขียนแบบ ชง บุญอารีย์ ลลิตา บุญมี ชยศ ศรีแก้ว	
ผู้รับออกแบบ	
ตรวจแบบ ศ.ดร.ภาคย์ ศรีวิธมาศ นายภนท จิระรัตน์	
อธิการบดี อนุมัติ วันที่ 22/3/2566	
แนบส่ง	
แผ่นที่	4
ลำดับที่	RE-101

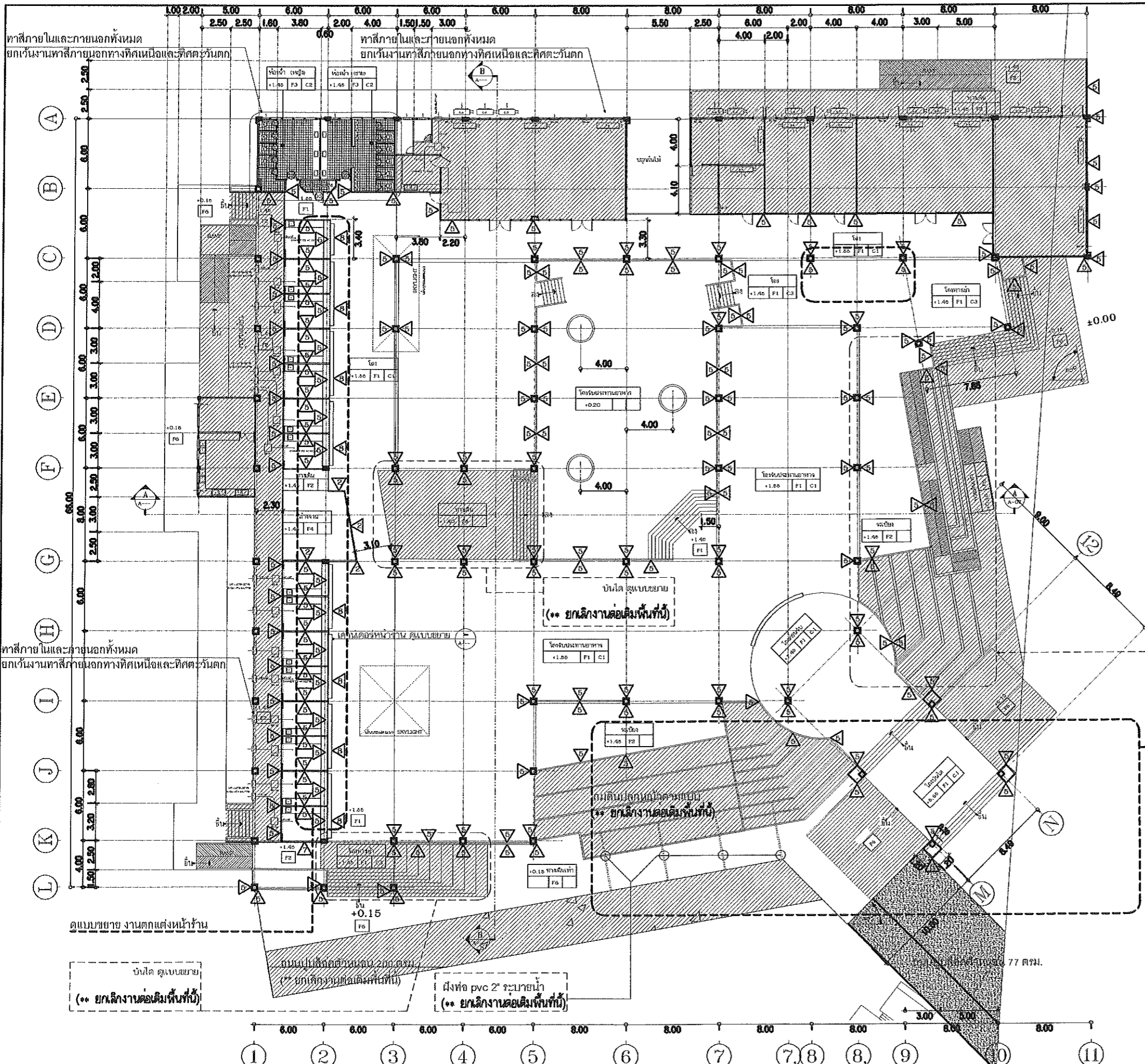

แบบก่อสร้างนี้เป็นงานอันมีลิขสิทธิ์ตามกฎหมายพระราชบัญญัติลิขสิทธิ์  
ห้ามนำไปใช้หรือเผยแพร่โดยไม่ได้รับอนุญาต



โครงการปรับปรุงที่ศูนย์อาหาร
รหัสโครงการ
ที่ตั้ง มหาวิทยาลัยบูรพา
เจ้าของ มหาวิทยาลัยบูรพา
ผู้ออกแบบ ยง บุญอารีย์ อลิสา บุญมี สยศ ศันบัว
คณะที่ปรึกษา รศ.อศุขย์ จรรยาวิจิตร ผศ.ณัฏฐ์ ชำชิตินันท์ ผศ.สิริพงศ์ ทรงนันทชัย นายภาณุภูมิ โทษสง นายพุทธินันท์ บุญเรือง
เขียนแบบ ยง บุญอารีย์ อลิสา บุญมี สยศ ศันบัว
ผู้รับออกแบบ
ตรวจสอบ ผศ.ดร.สุชน ศิวรมาศ นายภณ โพธิ์ศรี
อธิการบดีอนุมัติ วันที่ เดือน ปี 2566
แบบร่าง
แผ่นที่ 5
ลำดับที่ RE-102

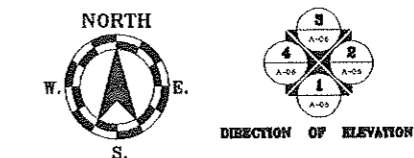

แปลนพื้นที่ 1  
มาตราส่วน 1:350

ยกเลิกงานต่อเติมพื้นที่นี้ ย้ายไปก่อสร้างใน งานก่อสร้างช่วงที่ 2



โครงการปรับปรุงพื้นที่ศูนย์อาหาร

รหัสโครงการ

ที่ตั้ง  
มหาวิทยาลัยสุโขทัย

เจ้าของ  
มหาวิทยาลัยสุโขทัย

ผู้ออกแบบ  
ยง บุญอารีย์  
วลิตา บุญมี  
ชยศ ศรีแก้ว

คณะกรรมการแบบ  
ดร.อศุภย์ จรรย์ยา  
ดร.ณภัทริ์ ชำระรัตน์  
ดร.สิริภรณ์ พงษ์วิเชียร  
นายภาคภูมิ โภษะหงษ์  
นายสุทัศน์ บุญเรือง

เขียนแบบ  
ยง บุญอารีย์  
วลิตา บุญมี  
ชยศ ศรีแก้ว

ผู้รับออกแบบ

ตรวจแบบ  
ดร.ดร.ภรณ์ ศรีวงศา  
นายภมร ไชยศรี

อธิการบดี อนุมัติ  
วันที่ 22/3/2566

แบบแปลน

แผ่นที่ 6  
ลำดับที่ RE-201

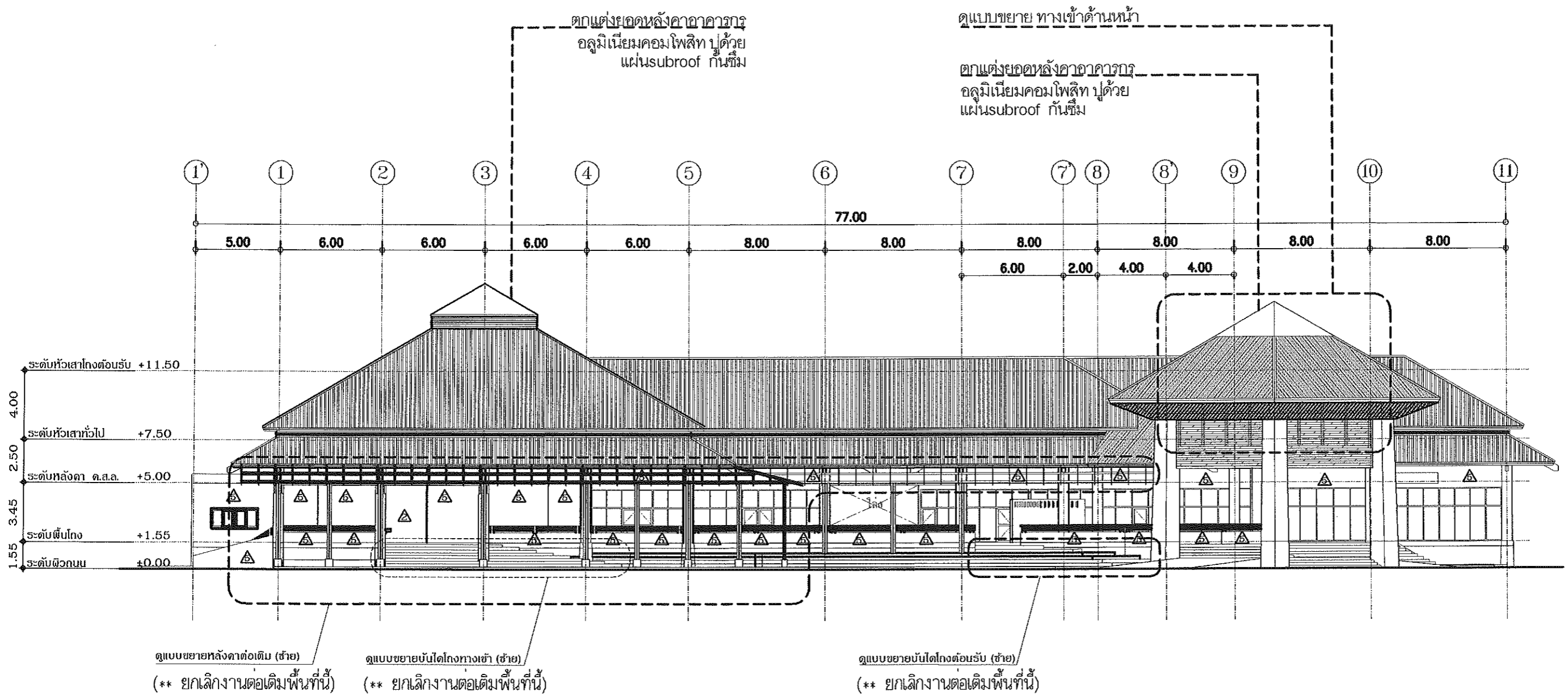

ผนัง	
1	ผนังกรุแผ่นอลูมิเนียม-คอมโพสิต ของALTEX DECO หรือเทียบเท่า โครงเคร่าเหล็กขนาดตามมาตรฐานผู้ผลิต ขึ้นรูปตามแบบ
(CANCEL)	ผนังทาสีน้ำพลาสติกของ BEGER, TOA, NIPPON PAINT หรือเทียบเท่า สีระบุภายหลัง (สีกันเชื้อรา) (** ยกเลิก)
3	ผนังกรุกระเบื้องเซรามิคของ VECERA, COTTO, DYNASTY หรือเทียบเท่า สีและขนาดระบุภายหลัง /
4	ผนังกรุตาข่ายกันฝน
5	ผนังเดิมทาสีน้ำพลาสติกของ BEGER, TOA, NIPPON PAINT หรือเทียบเท่า สีระบุภายหลัง
(CANCEL)	ผนังเดิมทาสีน้ำพลาสติกของ BEGER, TOA, NIPPON PAINT หรือเทียบเท่า สีระบุภายหลัง (ชนิดกึ่งเงา) (** ยกเลิก)
7	ผนังเหล็กกริดลอน พร้อม โครงเคร่าขนาดตามมาตรฐานผู้ผลิต ขึ้นรูปตามแบบ
8	ตึกแต่งหน้าร้านตึกแต่งหน้าร้าน ของ SCG หรือเทียบเท่า โครงเคร่าเหล็กขนาดตามมาตรฐานผู้ผลิต ขึ้นรูปตามแบบ

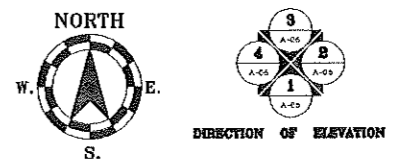

รูปด้าน 1  
มาตราส่วน 1:250



โครงการปรับปรุงพื้นที่ศูนย์อาหาร

รหัสโครงการ

ที่ตั้ง  
มหาวิทยาลัยสุโขทัย

เจ้าของ  
มหาวิทยาลัยสุโขทัย

ผู้ออกแบบ  
ยง บุญอารีย์  
วลิตา บุญมี  
สยด ศรินทร์  
*ยง บุญอารีย์*  
*วลิตา บุญมี*  
*สยด ศรินทร์*

คณะพิจารณาแบบ  
รศ.อดุลย์ จรรยาเลิศ  
ผศ.ณัฏกานต์ ช่างฉัตร  
ผศ.วิมลรัตน์ ทรงชัย  
นายภาคภูมิ โทหนองบัว  
นายพรชรินทร์ บุญเรือง  
*รศ.อดุลย์ จรรยาเลิศ*  
*ผศ.ณัฏกานต์ ช่างฉัตร*  
*ผศ.วิมลรัตน์ ทรงชัย*  
*นายภาคภูมิ โทหนองบัว*  
*นายพรชรินทร์ บุญเรือง*

เขียนแบบ  
ยง บุญอารีย์  
วลิตา บุญมี  
สยด ศรินทร์  
*ยง บุญอารีย์*  
*วลิตา บุญมี*  
*สยด ศรินทร์*

ผู้รับออกแบบ

ตรวจแบบ  
ผศ.ดร.อุษณีย์ ศรีวัฒนา  
นายภมร พิเศษ  
*ผศ.ดร.อุษณีย์ ศรีวัฒนา*  
*นายภมร พิเศษ*

อธิการบดี อัญญา  
*อัญญา*  
วันที่...เดือน...ปี 2566

แบบแปลน

แผ่นที่ 7

ลำดับที่ RE-202

ดูแบบขยาย ทางเข้าด้านหน้า

ดูแบบขยายหลังคาอาคาร  
อลูมิเนียมคอมโพสิต ไปด้วย  
แผ่นsubroof กันซึม

ดูแบบขยายหลังคาอาคาร  
อลูมิเนียมคอมโพสิต ไปด้วย  
แผ่นsubroof กันซึม

เปิดเชิงชายไม้  
ตกแต่ง c-channel  
ขนาด 15\*5\*300

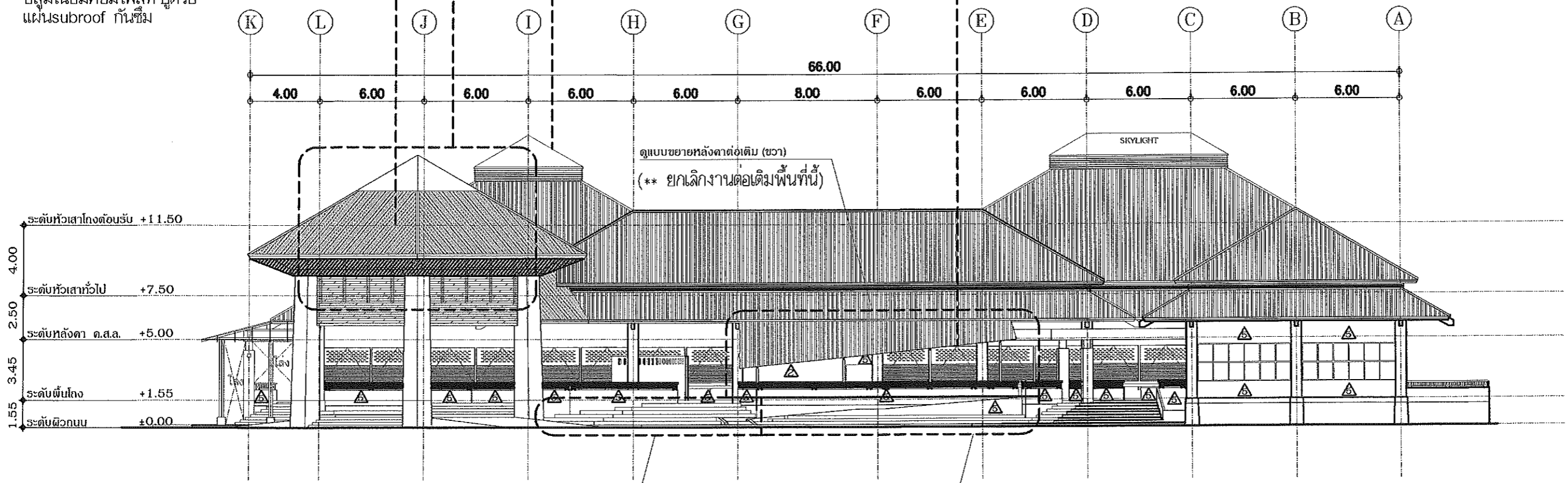

ดูแบบขยายบันไดโรงต้อนรับ (ขวา)  
(\*\* ยกเลิกงานต่อเติมพื้นที่นี้)

ดูแบบขยายทางลาด (ขวา)  
(\*\* ยกเลิกงานต่อเติมพื้นที่นี้)

ผนัง	
1	ผนังกรุแผ่นอลูมิเนียม-คอมโพสิต ของALTEX DECO หรือเทียบเท่า โครงเคร่าเหล็กขนาดตามมาตรฐานผู้ผลิต ขึ้นรูปตามแบบ
(CANCEL)	ผนังทาสีน้ำพลาสติกของ BEGER, TOA, NIPPON PAINT หรือเทียบเท่า สีระบุภายหลัง (สีกันเชื้อรา) (** ยกเลิก)
3	ผนังกรุกระเบื้องเซรามิคของ VECERA, COTTO, DYNASTY หรือเทียบเท่า สีและขนาดระบุภายหลัง /
4	ผนังกรุตาข่ายกันฝน
5	ผนังเดิมทาสีน้ำพลาสติกของ BEGER, TOA, NIPPON PAINT หรือเทียบเท่า สีระบุภายหลัง
(CANCEL)	ผนังเดิมทาสีน้ำพลาสติกของ BEGER, TOA, NIPPON PAINT หรือเทียบเท่า สีระบุภายหลัง (ชนิดทิ้งเงา) (** ยกเลิก)
7	ผนังเหล็กรีดลอน พร้อม โครงเคร่าขนาดตามมาตรฐานผู้ผลิต ขึ้นรูปตามแบบ
8	ตกแต่งหน้าร้านตกแต่งหน้าร้าน ของ SCG หรือเทียบเท่า โครงเคร่าเหล็กขนาดตามมาตรฐานผู้ผลิต ขึ้นรูปตามแบบ

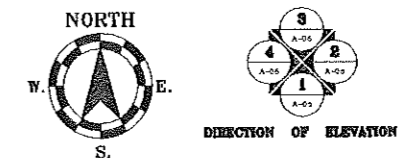

รูปด้าน 2  
มาตราส่วน 1:250





โครงการปรับปรุงพื้นที่ศูนย์อาหาร

รหัสโครงการ

ที่ตั้ง  
มหาวิทยาลัยอุบลราชธานี

เจ้าของ  
มหาวิทยาลัยอุบลราชธานี

ผู้ออกแบบ  
ยง บุณยารีย์  
ลลิตา บุญดี  
สยศ ศันษา

คณะที่ปรึกษาแบบ  
รศ.อศ.ยง จรรยาเลิศกุล  
ผศ.ณัฐวิทย์ ชำนาญ  
ผศ.สิบลักษณ์ พงษ์วิเชียร  
นายภาณุวัฒน์ โทษหงษา  
นายสุธาสิทธิ์ บุญเรือง

เขียนแบบ  
ยง บุณยารีย์  
ลลิตา บุญดี  
สยศ ศันษา

ผู้รับรองแบบ

ตรวจแบบ  
ผศ.ดร.กฤษณ์ ศรีวงศา  
นายกมล โทษหงษา

อธิการบดี ออนุมัติ  
วันที่ 22 เดือน 3 ปี 2566

แบบแปลน

แผ่นที่ 8

ลำดับที่ RE-203

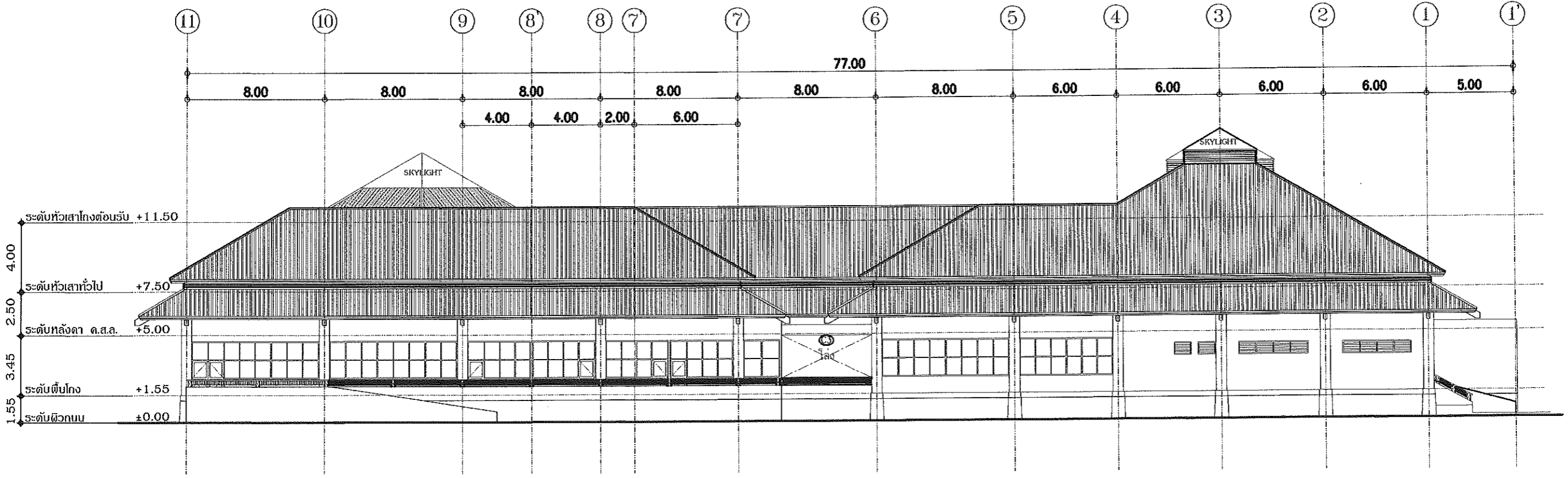

ผนัง	
1	ผนังกรุแผ่นอลูมิเนียม-คอมโพสิต ของALTEX DECO หรือเทียบเท่า โครงเคราเหล็กขนาดตามมาตรฐานผู้ผลิต ขึ้นรูปตามแบบ
(CANCEL)	ผนังทาสีน้ำพลาสติกของ BEGER, TOA, NIPPON PAINT หรือเทียบเท่า สีระบุมายหลัง (สีกันเชื้อรา) (** ยกเลิก )
3	ผนังกรุกระเบื้องเซรามิคของ VECERA, COTTO, DYNASTY หรือเทียบเท่า สีและขนาดระบุมายหลัง /
4	ผนังกรุตาข่ายกันนก
5	ผนังเดิมทาสีน้ำพลาสติกของ BEGER, TOA, NIPPON PAINT หรือเทียบเท่า สีระบุมายหลัง
(CANCEL)	ผนังเดิมทาสีน้ำพลาสติกของ BEGER, TOA, NIPPON PAINT หรือเทียบเท่า สีระบุมายหลัง (ชนิดกึ่งเงา) (** ยกเลิก )
7	ผนังเหล็กกริดลอน พร้อม โครงเคราขนาดตามมาตรฐานผู้ผลิต ขึ้นรูปตามแบบ
8	ตอกแต่งหน้าร้านตอกแต่งหน้าร้าน ของ SCG หรือเทียบเท่า โครงเคราเหล็กขนาดตามมาตรฐานผู้ผลิต ขึ้นรูปตามแบบ

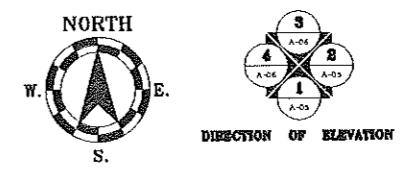

รูปด้าน 3  
มาตราส่วน 1:250



โครงการปรับปรุงพื้นที่ศูนย์อาหาร

รหัสโครงการ

ที่ตั้ง  
มหาวิทยาลัยอุบลราชธานี

เจ้าของ  
มหาวิทยาลัยอุบลราชธานี

ผู้ออกแบบ  
ยง บุญอารีย์  
สวิตา บุญมี  
ชยศ ศันันท์

คณะกรรมการแบบ  
รศ.อศุภย์ จรรยาเลิศ  
ศ.ดร.นันทิก ชาร์ชิต  
ศ.ส.สืบพงศ์ ทองชัย  
นายภาณุภูมิ โทษะพลา  
นายพูนชัยโท มุ่งเที่ยง

เขียนแบบ  
ยง บุญอารีย์  
สวิตา บุญมี  
ชยศ ศันันท์

ผู้รับรองแบบ

ตรวจแบบ  
ศ.ดร.สุชนัน ศรีวรรณ  
นายพนม โห้ศิริ

อธิการบดีอนุมัติ  
วันที่ 22/3/2566

แบบแสดง

แผ่นที่ ๑

ลำดับที่ RE-204

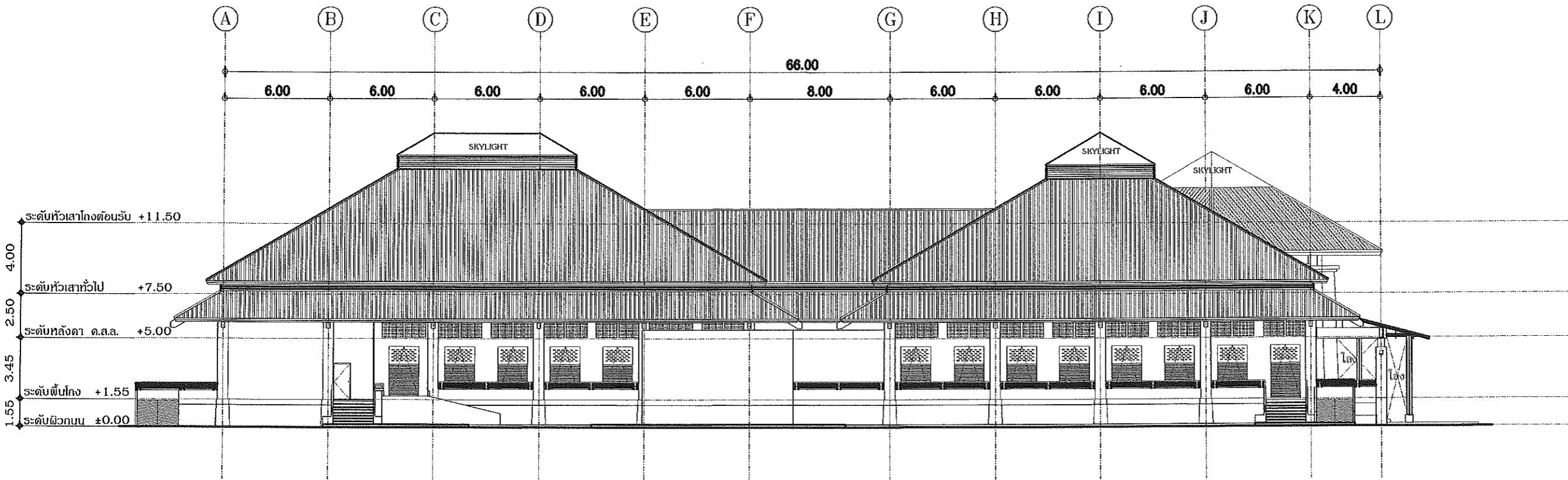

ผนัง	
1	ผนังกรุแผ่นอลูมิเนียม-คอมโพสิต ของALTEX DECO หรือเทียบเท่า โครงเคราเหล็กขนาดตามมาตรฐานผู้ผลิต ขึ้นรูปตามแบบ
(CANCEL)	ผนังทาสีน้ำพลาสติกของ BEGER, TOA, NIPPON PAINT หรือเทียบเท่า สีระบุภายหลัง (สีกันเชื้อรา) (** ยกเลิก)
3	ผนังกรุกระเบื้องเซรามิคของ VECERA, COTTO, DYNASTY หรือเทียบเท่า สีและขนาดระบุภายหลัง /
4	ผนังกรุตาข่ายกันฝน
5	ผนังเดิมทาสีน้ำพลาสติกของ BEGER, TOA, NIPPON PAINT หรือเทียบเท่า สีระบุภายหลัง
(CANCEL)	ผนังเดิมทาสีน้ำพลาสติกของ BEGER, TOA, NIPPON PAINT หรือเทียบเท่า สีระบุภายหลัง (ชนิดกึ่งเงา) (** ยกเลิก)
7	ผนังเหล็กยึดลอน พร้อม โครงเคราขนาดตามมาตรฐานผู้ผลิต ขึ้นรูปตามแบบ
8	ตอกแต่งหน้าร้านตอกแต่งหน้าร้าน ของ SCG หรือเทียบเท่า โครงเคราเหล็กขนาดตามมาตรฐานผู้ผลิต ขึ้นรูปตามแบบ

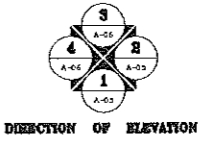
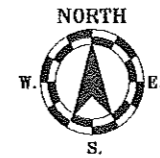

รูปด้าน 4  
มาตราส่วน 1:250





โครงการปรับปรุงพื้นที่ศูนย์อาหาร

รหัสโครงการ

ที่ตั้ง  
มหาวิทยาลัยอุบลราชธานี

เจ้าของ  
มหาวิทยาลัยอุบลราชธานี

ผู้ออกแบบ  
ยง บุญอารีย์  
อลิศา บุญย  
ศรัณดี ศรีนิภา

คณะกรรมการแบบ  
ดร.อรรถชัย จรรยาเลิศกุล  
ผศ.นันทศักดิ์ ชำนาญ  
ผศ.วิมลพงศ์ ทรงนันท  
นายภาคภูมิ โภชน์ทรง  
นายสุทธิรักษ์ บุญเรือง

เขียนแบบ  
ยง บุญอารีย์  
อลิศา บุญย  
ศรัณดี ศรีนิภา

ผู้รับออกแบบ

ตรวจแบบ  
ผศ.ดร.ศุภณัฐ ศรีวิชา  
นายภานุวัฒน์ วัฒนศิริ

อธิการบดี อนุมัติ  
วันที่ 22 เดือน 3 ปี 2566

แบบเลข

หน้า  
RE-302

ตกแต่งยอดหลังคาอาคาร  
อคูมิเนียมคอมโพสิต ไปด้วย  
แผ่นsubroof กันซึม

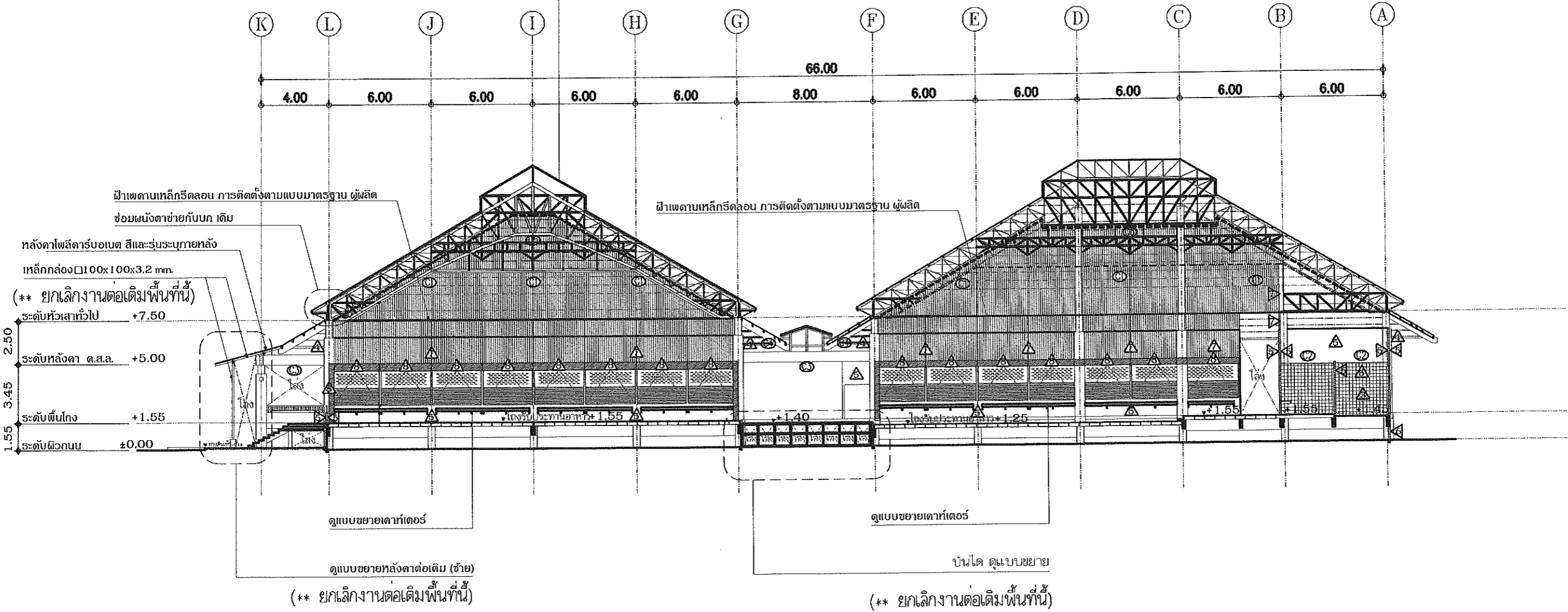

ผนัง		ฝ้าเพดาน	
1	ผนังกรุแผ่นอคูมิเนียม-คอมโพสิต ของALTEX DECO หรือเทียบเท่า โครงคร่าเหล็กขนาดตามมาตรฐานผู้ผลิต ขึ้นรูปตามแบบ	C1	ฝ้าเพดานเหล็กกรีดลอน เหล็กกรีดลอน หนาไม่ต่ำกว่า 0.32 มม.
(CARE)	ผนังทาสีน้ำพลาสติกของ BEGER, TOA, NIPPON PAINT หรือเทียบเท่า สีระบุภายหลัง (สีกันเชื้อรา) (** ยกเลิก)	C2	เบดี้ยีนิลขั้วฝ้าเพดาน T-BAR ใช้โครงเติม รูน สี และขนาดระบุภายหลัง
3	ผนังกรุกระเบื้องเซรามิกของ VECERA, COTTO, DYNASTY หรือเทียบเท่า สีและขนาดระบุภายหลัง /	C3	ฝ้าเพดานฉ้อพื้น ค.ส.ล. ทาสีน้ำพลาสติก BEGER, TOA, NIPPON PAINT หรือเทียบเท่า สีระบุภายหลัง
4	ผนังกรุตาข่ายกันนก	C4	ฝ้าเพดานฉ้อหลังคาเหล็กและโครงเหล็ก ทาสีกันของ BEGER, TOA, NIPPON PAINT หรือเทียบเท่า สีระบุภายหลัง
5	ผนังเดิมทาสีน้ำพลาสติกของ BEGER, TOA, NIPPON PAINT หรือเทียบเท่า สีระบุภายหลัง	C5	ฝ้ากรุตาข่ายกันนก
(CARE)	ผนังเดิมทาสีน้ำพลาสติกของ BEGER, TOA, NIPPON PAINT หรือเทียบเท่า สีระบุภายหลัง (ชนิดกึ่งเงา) (** ยกเลิก)		
7	ผนังเหล็กกรีดลอน พร้อม โครงคร่าขนาดตามมาตรฐานผู้ผลิต ขึ้นรูปตามแบบ		
8	ตกแต่งหน้ารั้วผนังไม่เทียม ของ SCG หรือเทียบเท่า โครงคร่าเหล็กขนาดตามมาตรฐานผู้ผลิต ขึ้นรูปตามแบบ	(** กรณียกเลิกงานต่อเติมให้ย้ายไปก่อสร้างใน งานก่อสร้างช่วงที่ 2 )	



รูปตัด B-B

มาตราส่วน 1:250

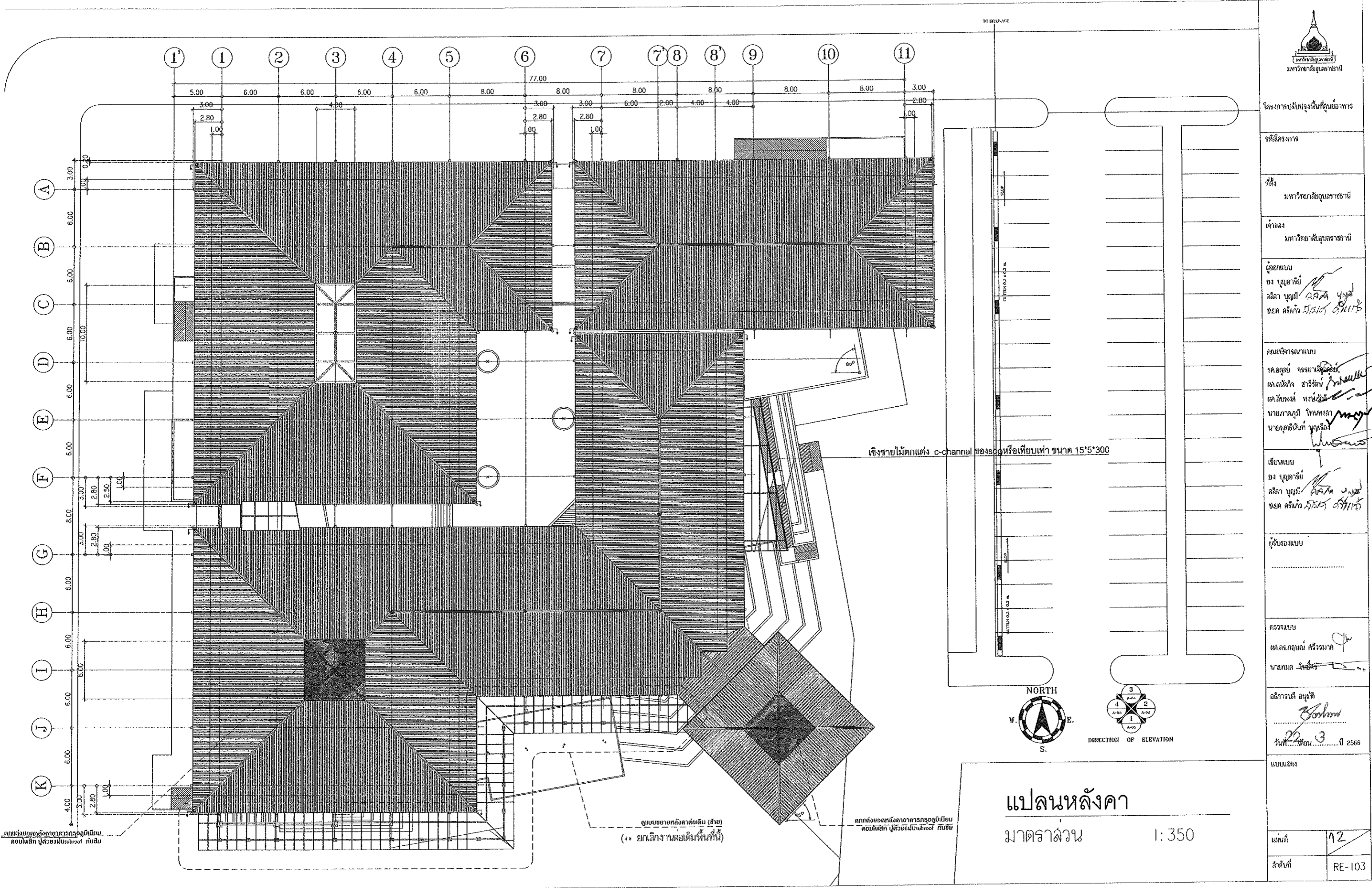

โครงการปรับปรุงพื้นที่ศูนย์อาหาร	
รหัสโครงการ	
ที่ตั้ง	มหาวิทยาลัยอัสสัมชัญ
เจ้าของ	มหาวิทยาลัยอัสสัมชัญ
ผู้ออกแบบ	ชง บุญอารีย์ ลลิตา บุญมี ชยศ ศรีแก้ว
คณะพิจารณาแบบ	รศ.อดุลย์ จรรย์มาลี ส.ศ.ณัฐกิจ สารรัตน์ เส.ลลิตา พงษ์ นายมาศภูมิ โททหงษา นายสุทธิพันธ์ บุญเรือง
เขียนแบบ	ชง บุญอารีย์ ลลิตา บุญมี ชยศ ศรีแก้ว
ผู้รับรองแบบ	
ตรวจแบบ	ส.ศ.ดร.กฤษณ์ ศรีสุวรรณ นายกมล พิเศษศรี
อธิการบดี อนุมัติ	<i>[Signature]</i> วันที่ เดือน ปี 2566
แบบแสดง	
แผ่นที่	12
สำเนาที่	RE-103

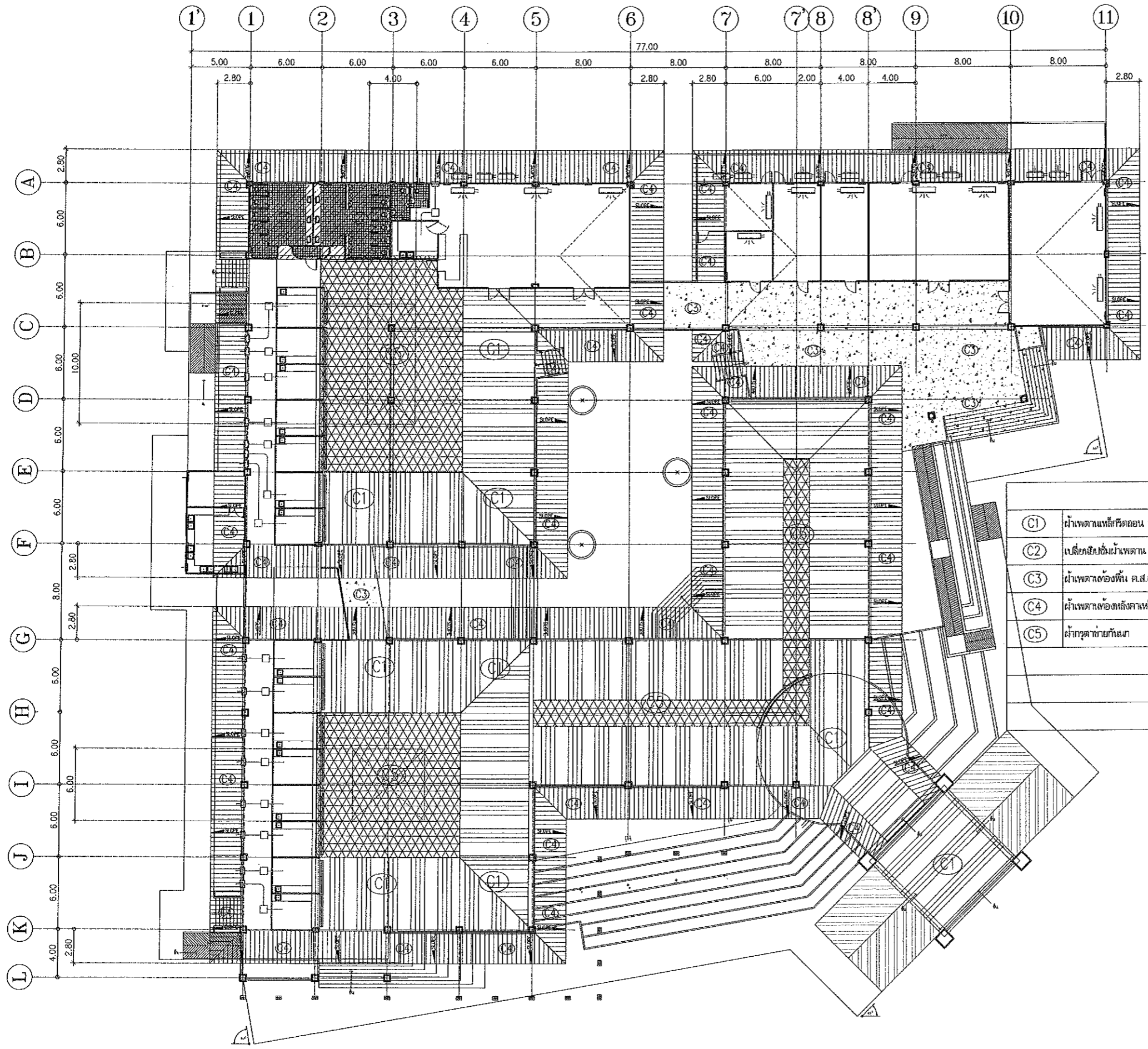

คำเพดาน	
C1	ฝ้าเพดานเหล็กคิวดลอน เหล็กคิวดลอน ทนไม่ต่ำกว่า 0.32 มม.
C2	เบ็ดเหล็กขึ้นฝ้าเพดาน T-BAR ไซ้ตรงเดิม รุ่น ซี และขนาดตามภายหลัง
C3	ฝ้าเพดานท้องพื้น ค.ส.ส. ทาสีเฝ้าพลาสติก BEGER, TOA, NIPPON PAINT หรือเทียบเท่า สีอะครีลิก
C4	ฝ้าเพดานท้องหลังคาเหล็กและโครงเหล็ก ทาสีเฝ้าของ BEGER, TOA, NIPPON PAINT หรือเทียบเท่า สีอะครีลิก
C5	ฝ้ากรุตาข่ายกันหมา

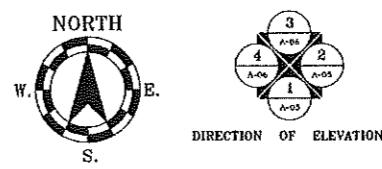

แปลนฝ้าเพดาน  
 มาตรฐาน  
 1:350



โครงการปรับปรุงพื้นที่ศูนย์อาหาร

รหัสโครงการ

ที่ตั้ง  
มหาวิทยาลัยศิลปากร

เจ้าของ  
มหาวิทยาลัยศิลปากร

ผู้ออกแบบ  
 ยง บุญอารีย์  
 ลลิตา บุญมี ศศิวิทย์ บุญ  
 ชัยยศ ศรีแก้ว วิโรจน์ ตวีแก้ว

คณะกรรมการ  
 รศ.อดุลย์ จรรยาเลิศ  
 ผศ.ทวีศักดิ์ ชำนาญกิจ  
 ผศ.สิริพงศ์ ทรงนันท  
 นายภาณุภูมิ โททหงษา  
 นายบุญถิ่นรักษ์ บุญเรือง

เขียนแบบ  
 ยง บุญอารีย์  
 ลลิตา บุญมี ศศิวิทย์ บุญ  
 ชัยยศ ศรีแก้ว วิโรจน์ ตวีแก้ว

ผู้รับออกแบบ

ควบคุมแบบ  
 ผศ.ดร.กฤษณ์ ศรีวงศา  
 นายกมล วิเศษศรี

อธิการบดี อนุมัติ  
 วันที่ เดือน ปี 2566

แบบร่าง

แผ่นที่ 13  
 ลำดับที่ RE-401



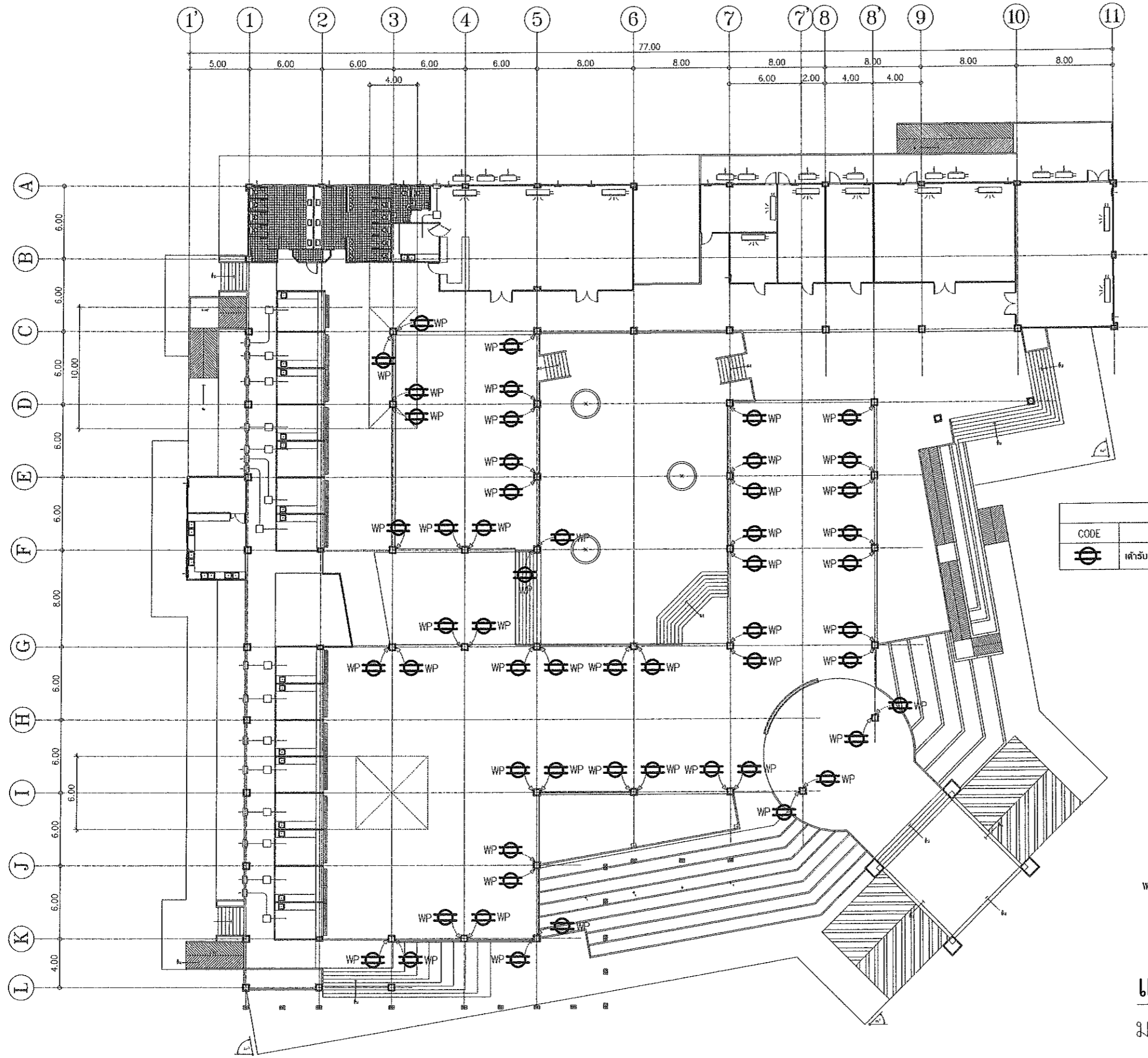

รายการประกอบแบบ	
CODE	DESCRIPTION
	เตารับตู้ชนิดมีกราวด์ 15A 250V

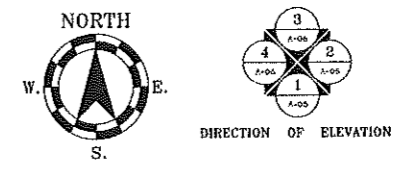

แปลนระบบไฟฟ้ากำลัง  
 มาตรฐาน I: 350



โครงการปรับปรุงพื้นที่ศูนย์อาหาร

รังสิตโครงการ

ผู้ตั้ง  
มหาวิทยาลัยอู่ทองราชธานี

เจ้าของ  
มหาวิทยาลัยอู่ทองราชธานี

ผู้ออกแบบ  
 ฝั่ง บุญอารีย์  
 ลลิตา บุญมี  
 ชัยศักดิ์ ศรีแก้ว

คณะกรรมการแบบ  
 รศ.อดุลย์ จรรย์อำนวย  
 ผศ.ณัฐกิจ ชาวอิทธิ  
 ผศ.วิมลภักดิ์ ทรงนันท  
 นายภาคภูมิ โทษสง  
 นายสุรสิทธิ์ นามเรียง

เขียนแบบ  
 ฝั่ง บุญอารีย์  
 ลลิตา บุญมี  
 ชัยศักดิ์ ศรีแก้ว

ผู้รับออกแบบ

ตรวจสอบ  
 ผศ.ดร.ภานุวัฒน์ ศรีวิกรม  
 นายพนม ใจเย็น

อธิการบดี อนุมัติ  
 วันที่ 22/3/2566

แบบเลข

แผ่นที่ 15  
 ลำดับที่ RE-502



# ตารางสัญลักษณ์งานท่อต่าง ๆ

## สัญลักษณ์

- CW \_\_\_\_\_ ท่อประปา
- S \_\_\_\_\_ ท่อน้ำโสโครก
- W \_\_\_\_\_ ท่อน้ำทิ้ง
- V \_\_\_\_\_ ท่อระบายอากาศ
- \_\_\_\_\_ ท่อระบายน้ำภายนอก
- FD □ FLOOR DRAIN
- RD ⊙ ROOF DRAIN
- PF ⊙ PORTABLE FIRE

- ⊙ ดังเก็บน้ำ
- เครื่องกรองน้ำ
- ⊗ วาล์วน้ำ
- ⊕ ก๊อกน้ำ
- ⊙ ดังบำบัดน้ำเสียขนาด 1000 ลิตร
- ⊠ บ่อพักสำรองรูป ขนาด 40 x 40 cm.
- ดังถังไขมัน 60 ลิตรชนิดฝังดินของ DOS
- P ระบบบิมน้ำดื่ม ให้ทำการเปลี่ยนบิมน้ำใหม่ จำนวน 2 เครื่อง และแผงควบคุมระบบ Inverter
- - - - - แนวท่อน้ำประปาเดิม

- รายละเอียดเครื่องสูบน้ำ
1. ขนาดเครื่องสูบน้ำ 1.5HP 3x380V.2900 rpm
    - Capacity Q 20 - 110 L/Min
    - HEAD : 39.5 - 34.5 ม.
  2. ผลิตภัณฑ์ของ EBARA, Mitsubishi หรือเทียบเท่า

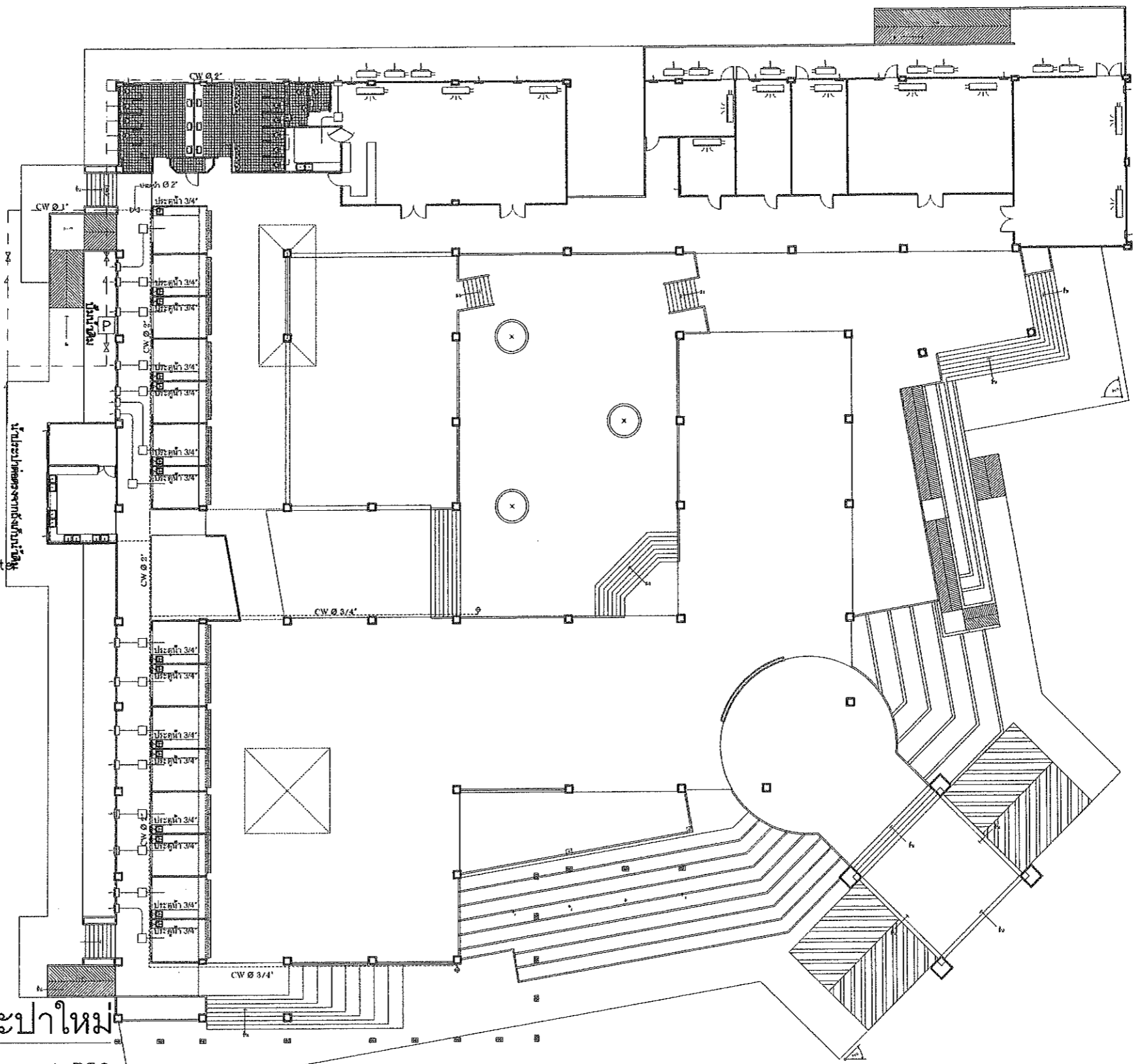
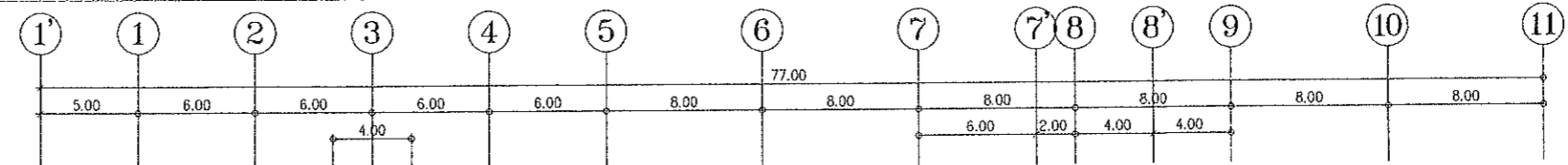

แปลนแสดงการเดินท่อประปาใหม่

มาตราส่วน

1:350



โครงการปรับปรุงพื้นที่ศูนย์อาหาร

รหัสโครงการ

ที่ตั้ง  
มหาวิทยาลัยอุบลราชธานี

เจ้าของ  
มหาวิทยาลัยอุบลราชธานี

ผู้ออกแบบ  
ยง บุญอารีย์  
กมลิกา บุญดี  
ชัยศักดิ์ ศรีแก้ว

คณะกรรมการควบคุม  
รศ.ดร.อุทัย จงจรรยา  
ดร.ณัฐวิภา สารสิทธิ์  
ดร.สิริพงศ์ ทรงนันท  
นายภาณุภูมิ โททหงษา  
นายสุกฤษณ์ นาคศรี

เขียนแบบ  
ยง บุญอารีย์  
กมลิกา บุญดี  
ชัยศักดิ์ ศรีแก้ว

ผู้รับออกแบบ

ตรวจสอบ  
ศ.ดร.ภาณุวัฒน์ ศรีวงศา  
นายภานุ - ใจดี

อธิการบดี อุบลราชธานี  
วันที่ 22 3 2566

แบบแสดง

แผ่นที่ 16  
ลำดับที่ RE-601

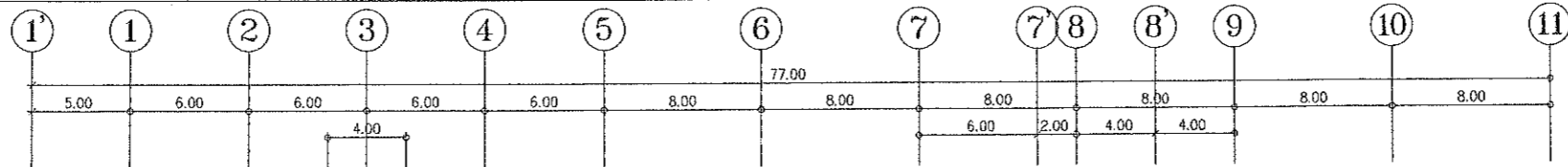
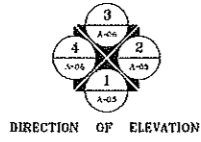
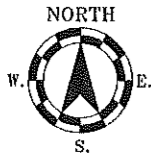

# แปลนแสดงการติดตั้งถังดับไข่มัน

มาตราส่วน 1:350

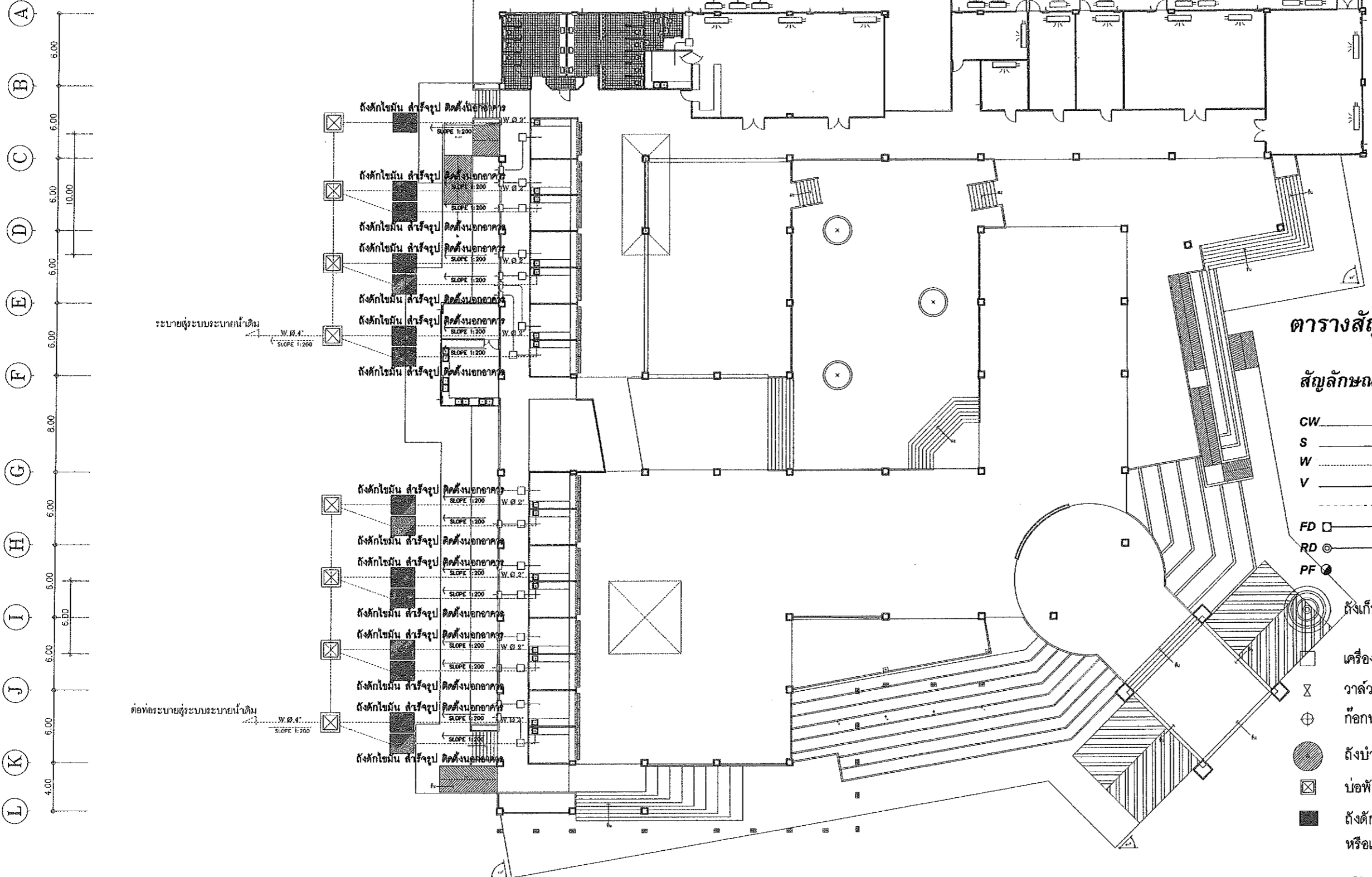

## ตารางสัญลักษณ์งานท่อต่าง ๆ

- สัญลักษณ์**
- CW \_\_\_\_\_ ท่อประปา
  - S \_\_\_\_\_ ท่อน้ำโสโครก
  - W \_\_\_\_\_ ท่อน้ำทิ้ง
  - V \_\_\_\_\_ ท่อระบายอากาศ
  - \_\_\_\_\_ ท่อระบายน้ำภายนอก
  - FD □ FLOOR DRAIN
  - RD ⊙ ROOF DRAIN
  - PF ⊙ PORTABLE FIRE
  - ⊕ ถังเก็บน้ำ
  - เครื่องกรองน้ำ
  - ⊗ วาล์วน้ำ
  - ⊕ ก๊อกน้ำ
  - ถังบำบัดน้ำเสียขนาด 1000 ลิตร
  - ⊠ บ่อพักสำหรับรูป ขนาด 40 x 40 cm.
  - ถังดับไข่มัน 60 ลิตรชนิดฝังดินของ DOS หรือเทียบเท่า

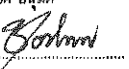
 มหาวิทยาลัยบูรพา วิทยาเขตจันทบุรี	
โครงการปรับปรุงพื้นที่ศูนย์อาหาร	
รังสิตระยอง	
ที่ตั้ง มหาวิทยาลัยบูรพาจันทบุรี	
เจ้าของ มหาวิทยาลัยบูรพาจันทบุรี	
ผู้ออกแบบ อง บุญอารีย์ ลลิตา บุญสี ชัยศักดิ์ ศรีแก้ว	
คนประจำระบบ อ.ดร.อุทัย จรรย์ อ.ดร.นันทิชา สาริรัตน์ อ.ดร.วิมลพงศ์ ทรงชัยศักดิ์ นายภาณุภรณ์ ภิรมย์ นายสุทธิรักษ์ บุญเรือง	
เขียนแบบ อง บุญอารีย์ ลลิตา บุญสี ชัยศักดิ์ ศรีแก้ว	
ผู้รับรองแบบ	
ตรวจแบบ อ.ดร.คุณนที ศรีธรรมมา นายเกษม-โพธิ์ศรี	
อธิการบดี อุนปิติ  วันที่ 22 3 เดือน ..... ปี 2566	
แบบแสดง	
แผ่นที่	17
ลำดับที่	RE-602



โครงการปรับปรุงพื้นที่ศูนย์อาหาร

รหัสโครงการ

ที่ตั้ง  
มหาวิทยาลัยศิลปากร

เจ้าของ  
มหาวิทยาลัยศิลปากร

ผู้ออกแบบ  
ยง บุญอาศัย  
อลิสา บุญศรี  
ชัยศักดิ์ ศรัณย์

คณะกรรมการ  
ดร.อุบลัย จรุงชัย  
ศ.ศ.นิตยภัต ชำนาญ  
ดร.สิริพงษ์ พงษ์ศักดิ์  
นายภาคภูมิ โทษหงษ์  
นายสุทธิวัฒน์ บุญเรือง

เขียนแบบ  
ยง บุญอาศัย  
อลิสา บุญศรี  
ชัยศักดิ์ ศรัณย์

ผู้รับออกแบบ

ตรวจสอบ  
ดร.ดร.อุบลัย จรุงชัย  
นายภาคภูมิ โทษหงษ์

อธิการบดี สมมติ  
วันที่ 3 เดือน 3 ปี 2566

แนบแผ่น

แผ่นที่ 1-8

ลำดับที่ RE-701

### รายการประกอบแบบ

รายการประกอบแบบ	
สัญลักษณ์	รายละเอียด

พื้น	
F1	พื้นเดิม ชนิดที่วางมาตลอด
(CARPET)	พื้นเดิม ชนิดที่วางมาตลอด (** ยกเลิก-ย้ายไปก่อสร้างใน งานก่อสร้างครั้งที่ 2 )
F3	พื้นปูกระเบื้องเซรามิคของ VECERA, COTTO, DYNASTY หรือเทียบเท่า สีและขนาดตามแบบ
F4	พื้นปูกระเบื้องเซรามิคของ VECERA, COTTO, DYNASTY หรือเทียบเท่า สีและขนาดตามแบบ
(CARPET)	พื้นใหม่เดิมของ SCC, BIOWOOD หรือเทียบเท่า (** ยกเลิก-ย้ายไปก่อสร้างใน งานก่อสร้างครั้งที่ 2 )
ผนัง	
△	ผนังทาสีผสมปูนใน-คอป.สีสด ของ AL TEX DECO หรือเทียบเท่า ครอบคลุมพื้นที่ตามมาตรฐานผู้ผลิต ขึ้นรูปตามแบบ
(CARPET)	ผนังทาสีผสมปูนของ BEGER, TOA, NIPPON PAINT หรือเทียบเท่า สีและขนาดตามแบบ (สีที่ขี้ขาว) (** ยกเลิก )
△	ผนังทาสีผสมปูนของ VECERA, COTTO, DYNASTY หรือเทียบเท่า สีและขนาดตามแบบ
△	ผนังทาสีผสมปูน
△	ผนังทาสีผสมปูนของ BEGER, TOA, NIPPON PAINT หรือเทียบเท่า สีและขนาดตามแบบ
(CARPET)	ผนังทาสีผสมปูนของ BEGER, TOA, NIPPON PAINT หรือเทียบเท่า สีและขนาดตามแบบ (สีที่ขี้ขาว) (** ยกเลิก )
△	ผนังทาสีผสมปูน พร้อม โครงสร้างตามมาตรฐานผู้ผลิต ขึ้นรูปตามแบบ
△	ผนังทาสีผสมปูนของ SCC หรือเทียบเท่า ครอบคลุมพื้นที่ตามมาตรฐานผู้ผลิต ขึ้นรูปตามแบบ
ฝ้าเพดาน	
C1	ฝ้าเพดานแบบกริดลอน เหนือฝ้าเพดาน หนาไม่น้อยกว่า 0.32 มม.
C2	แป้นยึดกับฝ้าเพดาน T-BAR ใช้ชนิดเดิม รุ่น ที่ และขนาดตามแบบ
C3	ฝ้าเพดานชนิดอื่นที่ผลิตโดย BEGER, TOA, NIPPON PAINT หรือเทียบเท่า สีและขนาดตามแบบ
C4	ฝ้าเพดานชนิดอื่นที่ผลิตโดย BEGER, TOA, NIPPON PAINT หรือเทียบเท่า สีและขนาดตามแบบ
C5	ฝ้าเพดานชนิดอื่น

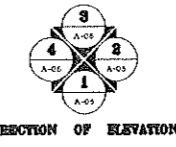

## แปลนผนังตาข่ายกันนก

มาตราส่วน 1:350

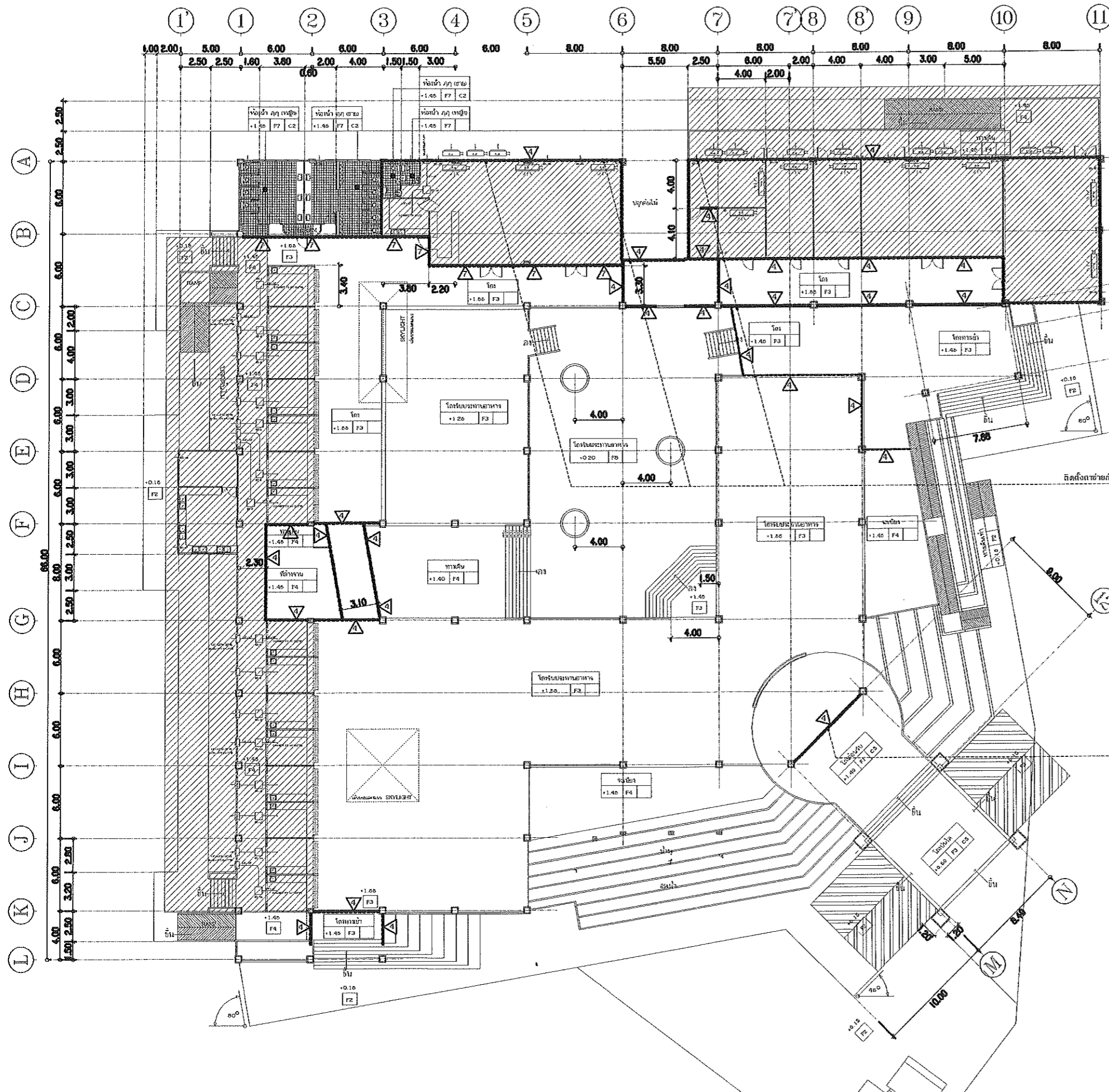

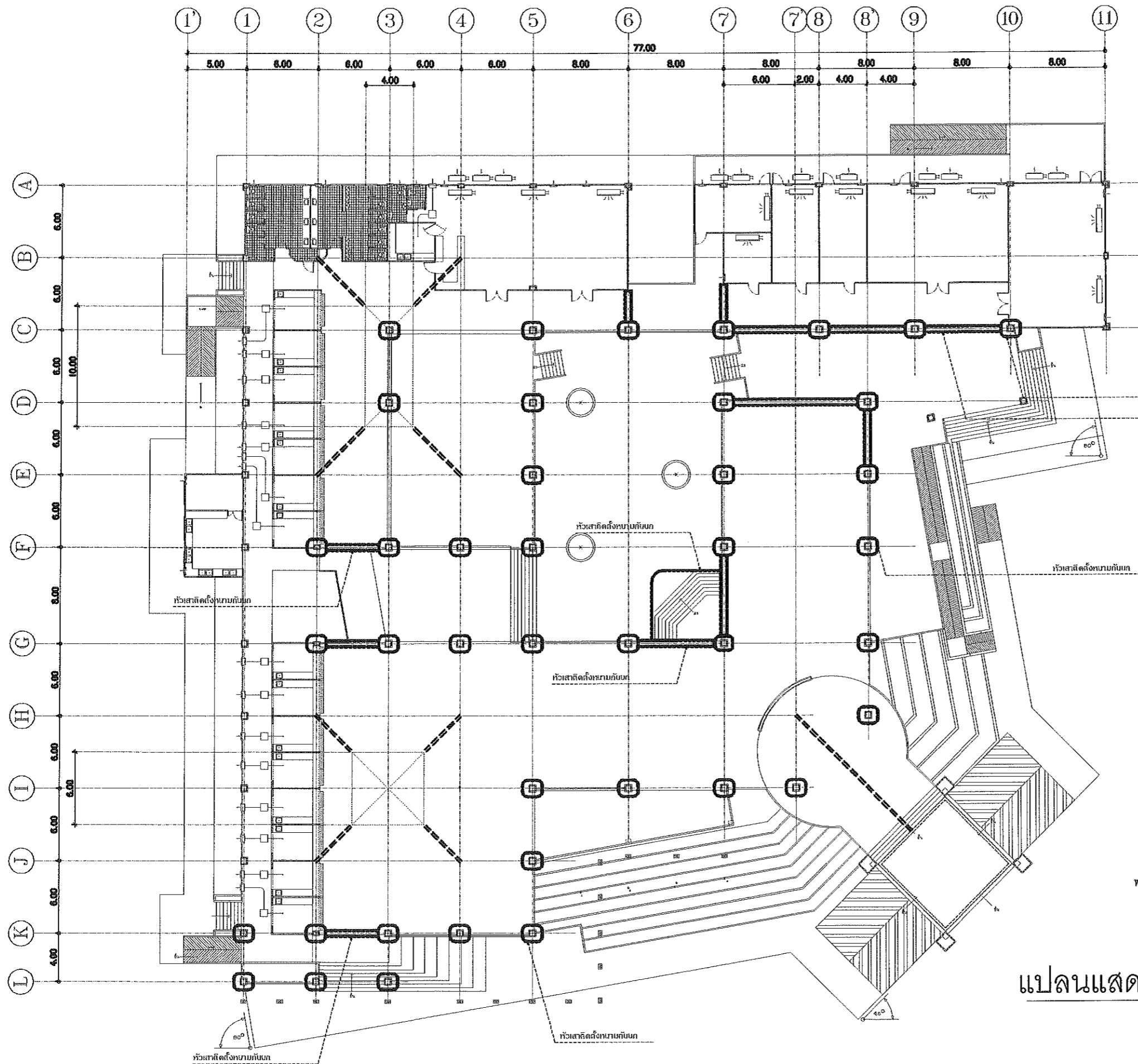

แปลนแสดงการติดตั้งหมวกกันนุก  
 มาตรฐาน 1:350



โครงการปรับปรุงพื้นที่ศูนย์อาหาร

รหัสโครงการ

ชื่อ  
มหาวิทยาลัยอัสสัมชัญ

เจ้าของ  
มหาวิทยาลัยอัสสัมชัญ

ผู้ออกแบบ  
 ยง บุญอารีย์  
 สติดา บุญศรี  
 ชยดี ศรีแก้ว

คณะที่ปรึกษา  
 รศ. อรุณชัย จรรย์ชัย  
 ดร. ตรีพิทักษ์ อาริรัตน์  
 ดร. วิมลพรดี พงษ์ภักดิ์  
 นายภาคภูมิ โภทพงษ์  
 นายพรสิทธิ์ นุชเรือง

เขียนแบบ  
 ยง บุญอารีย์  
 สติดา บุญศรี  
 ชยดี ศรีแก้ว

ผู้รับออกแบบ

ตรวจแบบ  
 ดร. ดร. กฤษณ์ ศรีวิภาค  
 นายกมล ธีระธร

สถาปนิก อนุมัติ  
 วันที่ 22 เดือน 3 ปี 2566

แบบแปลน

แผ่นที่ 19  
 ลำดับที่ RE-702

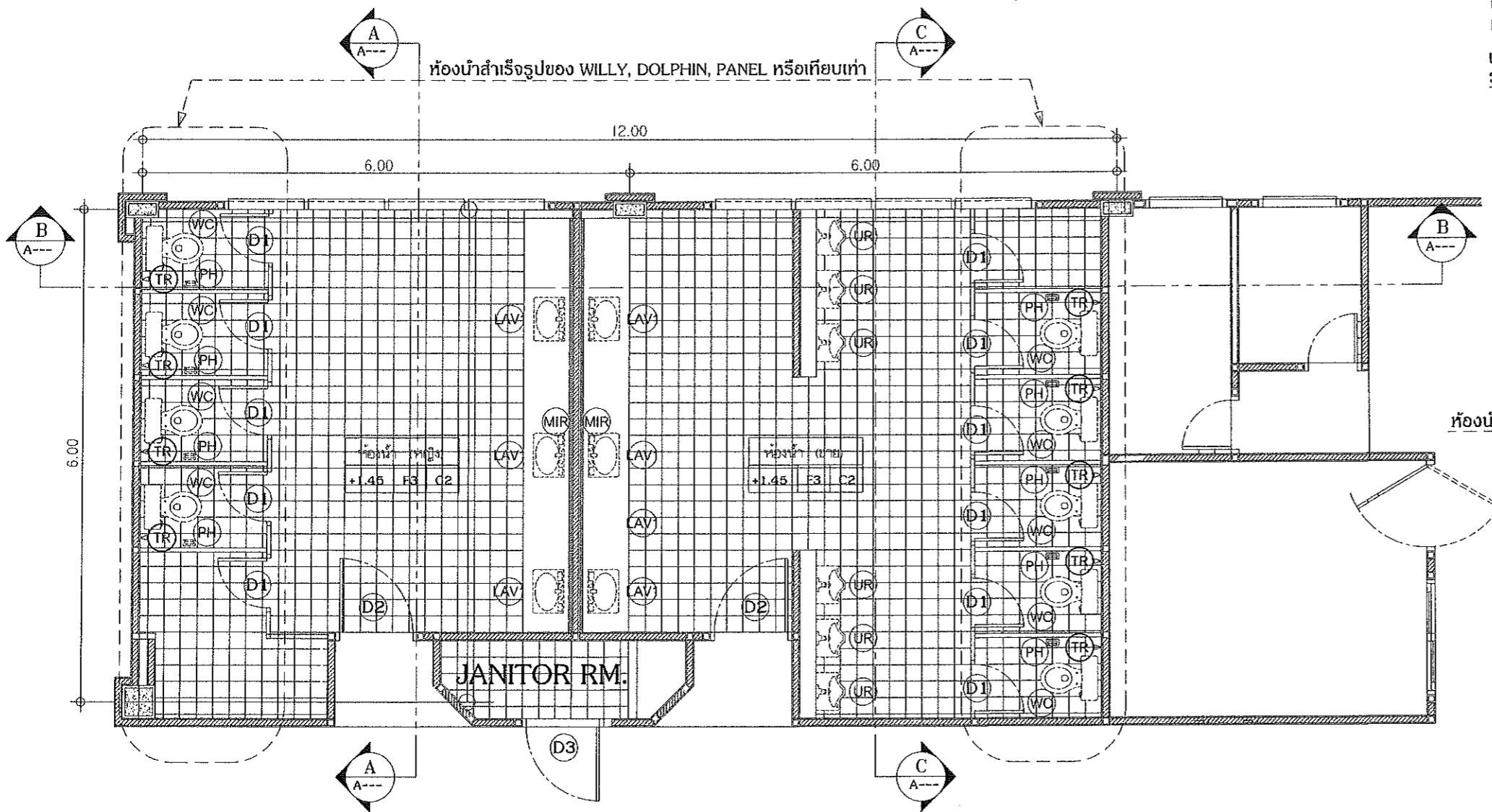

แบบขยายห้องน้ำ

มาตราส่วน 1:150

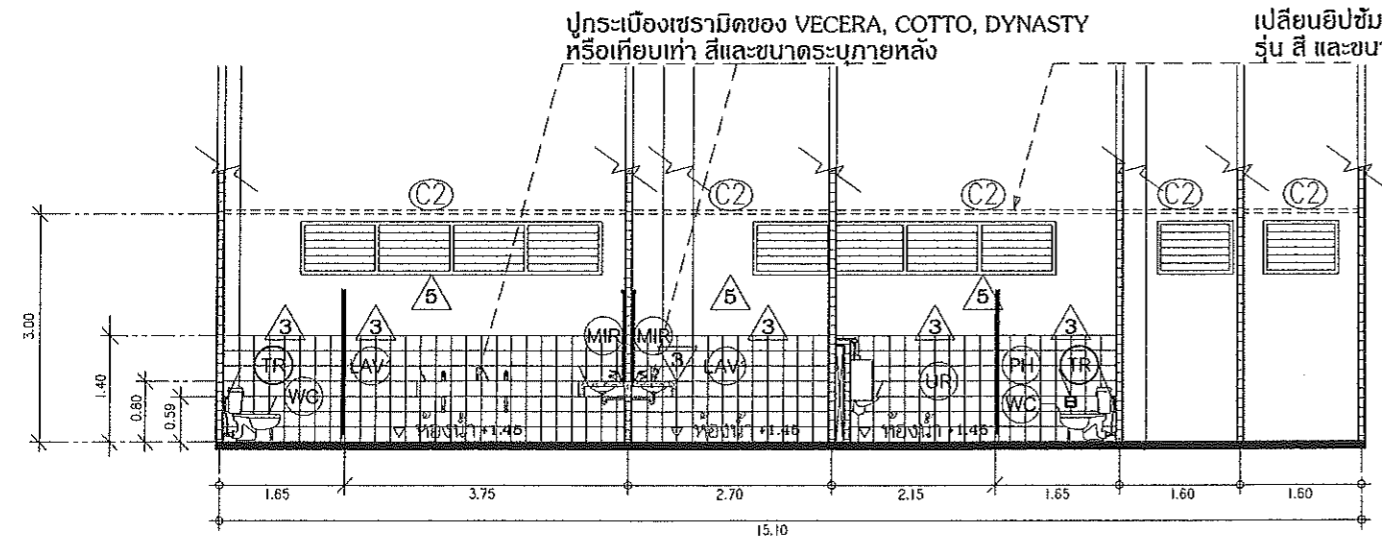

รูปตัดห้องน้ำ B-B

มาตราส่วน 1:100

ปูกระเบื้องเซรามิคของ VECERA, COTTO, DYNASTY หรือเทียบเท่า สีและขนาดระบุภายหลัง  
เปลี่ยนอับซึมฝ้าเพดาน T-BAR ใช้โครงเดิม รุ่น สี และขนาดระบุภายหลัง

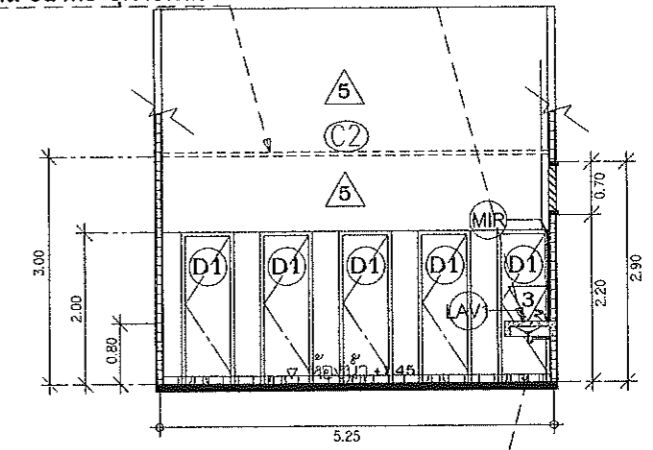

ห้องน้ำสำเร็จรูปของ WILLY, DOLPHIN, PANEL หรือเทียบเท่า

รูปตัดห้องน้ำ A-A

มาตราส่วน 1:100

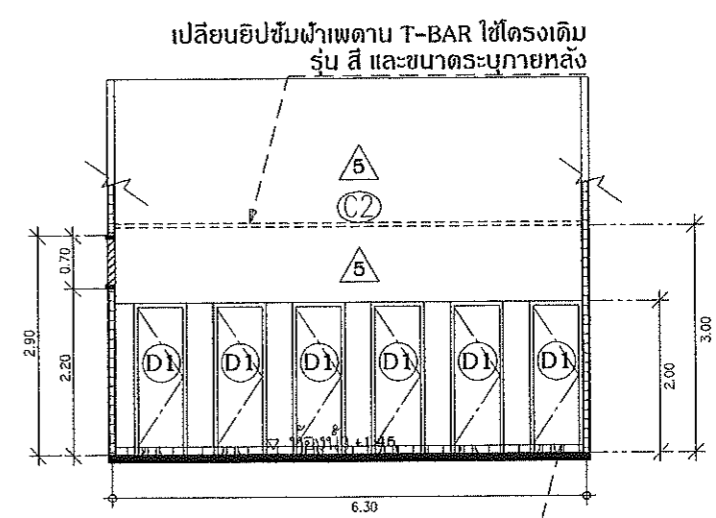

ห้องน้ำสำเร็จรูปของ WILLY, DOLPHIN, PANEL หรือเทียบเท่า

รูปตัดห้องน้ำ C-C

มาตราส่วน 1:100

รายการประกอบแบบ		รายการประกอบแบบลัดขันธ์	
CODE	DESCRIPTION	CODE	DESCRIPTION
3	ปูกระเบื้องเซรามิคของ VECERA, COTTO, DYNASTY หรือเทียบเท่า สีและขนาดระบุภายหลัง	AV	อ่างล้างหน้าแบบผนังแบบเคาน์เตอร์ ของ MOGEN COTTO หรือเทียบเท่า
5	ผนังเดิมทาสีพลาสติกของ BEGER, TOA, NIPPON PAINT หรือเทียบเท่า สีระบุภายหลัง	AV2	อ่างล้างหน้าแบบแขวนผนัง ของ MOGEN COTTO หรือเทียบเท่า
D1	ห้องน้ำสำเร็จรูป ของ WILLY หรือเทียบเท่า สีและขนาดตามแบบมาตรฐานผู้ผลิต	FITTING-COTTO	คอกัดตัวอ่างล้างหน้า ของ MOGEN COTTO หรือเทียบเท่า
D2	ประตูห้องน้ำ PVC บานกลัดล่าง ขนาดมาตรฐาน สีระบุภายหลัง	WC	โถชักโครก ท่อลงพื้นของ MOGEN COTTO หรือเทียบเท่า
D3	ประตูเดิม ขัดทาสีทึบ สีระบุภายหลัง	TR	สายฉีดชำระ ของ MOGEN COTTO หรือเทียบเท่า
F3	พื้นห้องน้ำปูกระเบื้องเซรามิคของ VECERA, COTTO, DYNASTY หรือเทียบเท่า สีและขนาดระบุภายหลัง	PH	กล่องใส่กระดาษชำระ ของ KIMBERLY-CLARK หรือเทียบเท่า
C2	เปลี่ยนอับซึมฝ้าเพดาน T-BAR ใช้โครงเดิม รุ่น สี และขนาดระบุภายหลัง	UR	โถปัสสาวะชาย ของ MOGEN COTTO หรือเทียบเท่า
		MIR	กระจกเงา 4 ใต้มือที่ช่องผนัง

  
 มหาวิทยาลัยสุโขทัยธำมาสน์

โครงการปรับปรุงพื้นที่ศูนย์อาหาร

จัดโครงการ

ผู้จัดทำ  
มหาวิทยาลัยสุโขทัยธำมาสน์

เจ้าของ  
มหาวิทยาลัยสุโขทัยธำมาสน์

ผู้ออกแบบ  
 งบ บุญอารีย์  
 สติลา บุญมี  
 ชัยศ ศรีแก้ว

คนรับใช้การดำเนินงาน  
 อดิสรณ์ จรรยาวิเศษ  
 ศศ.ณัฐวิมล ชำระรัตน์  
 ศศ.สิรินนท์ ทนงศิริ  
 นายภาคภูมิ โทษหงษา  
 นายชุตินันท์ บุญเรือง

เขียนแบบ  
 งบ บุญอารีย์  
 สติลา บุญมี  
 ชัยศ ศรีแก้ว

ผู้รับออกแบบ

ตรวจสอบ  
 ศศ.ณัฐวิมล ศรีธรรมมาศ  
 นายณเดฐ ไชยศิริ

อธิการบดี อนุมัติ  
  
 วันที่ 22 เดือน 3 ปี 2566

แบบแปลน

แผ่นที่ 20

ลำดับที่ RE-801

แบบขยายประตู  
 มาตรฐาน 1:25

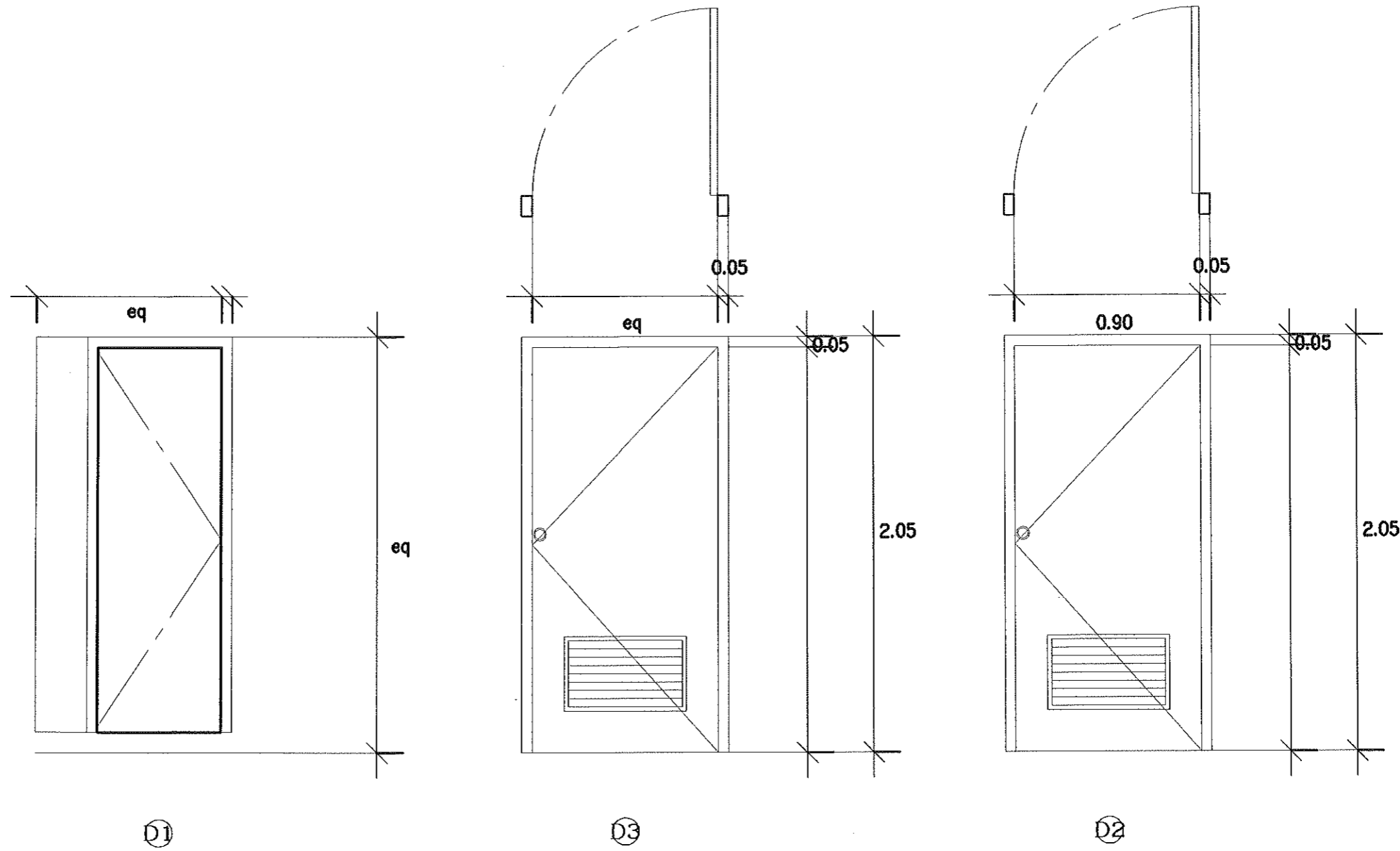

ชนิด	ประตูห้องน้ำสำเร็จรูป ขนาดตามมาตรฐานผู้ผลิต
วงกบ	ระบูกายหลัง
กรอบบาน	ระบูกายหลัง
บาน	ระบูกายหลัง
มือจับ	ระบูกายหลัง
หมายเหตุ	อุปกรณ์และการติดตั้งตามมาตรฐานผู้ผลิต

ชนิด	ประตู PVC บานเกล็ดกลาง
วงกบ	ตามหน้างาน
กรอบบาน	กรอบบาน PVC
บาน	บาน PVC
มือจับ	ระบูกายหลัง
หมายเหตุ	อุปกรณ์และการติดตั้งตามมาตรฐานผู้ผลิต

ชนิด	ประตูห้องน้ำ PVC บานเกล็ดกลาง
วงกบ	ตามหน้างาน
กรอบบาน	กรอบบาน PVC
บาน	บาน PVC
มือจับ	ระบูกายหลัง
หมายเหตุ	อุปกรณ์และการติดตั้งตามมาตรฐานผู้ผลิต



โครงการปรับปรุงพื้นที่ศูนย์อาหาร

รหัสโครงการ

ที่ตั้ง  
มหาวิทยาลัยสุโขทัย

เจ้าของ  
มหาวิทยาลัยสุโขทัย

ผู้ออกแบบ  
 งาม บุญอารีย์  
 สวิตา บุญมี  
 ชยศ ศรีแก้ว

คณะกรรมการแบบ  
 ดร.อดุลย์ จรรย์ชัย  
 ดร.ณัฐกิจ ชำระรัตน์  
 ดร.สิริพงศ์ ทรงษ์แก้ว  
 นายภาคภูมิ โทณหงษ์  
 นายสุทัศน์นันทน์ บุญเรือง

เขียนแบบ  
 งาม บุญอารีย์  
 สวิตา บุญมี  
 ชยศ ศรีแก้ว

ผู้รับรองแบบ

ตรวจแบบ  
 ผศ.ดร.ฤกษ์ ศรีธรรมชา  
 นายภณ วัฒนศิริ

อธิการบดีอนุมัติ  
 วันที่ 22 เดือน 3 ปี 2566

แบบแสดง



โครงการปรับปรุงพื้นที่ศูนย์อาหาร

รหัสโครงการ

ที่ตั้ง  
มหาวิทยาลัยสุโขทัยธานี

เจ้าของ  
มหาวิทยาลัยสุโขทัยธานี

ผู้ออกแบบ  
ยง บุญอารีย์  
ลลิตา บุญมี  
สมยศ ศรีนันทน์

คณะกรรมการแบบ  
รศ.อดุลย์ จรรย์ยานุรักษ์  
ผศ.ณัฐกร ชำนาญ  
ผศ.สิริพงศ์ ทรงษ์วิทย์  
นายภาคภูมิ โจนหงษ์  
นายสุวิทย์ บุญเรือง

เขียนแบบ  
ยง บุญอารีย์  
ลลิตา บุญมี  
สมยศ ศรีนันทน์

ผู้รับจ้างแบบ

ตรวจแบบ  
ผศ.ดร.อนุพันธ์ ศรีจรรยา  
นายภาณุ ไชยสิทธิ์

ออกการบิลด์ อนุมัติ  
วันที่ 22 เดือน 3 ปี 2566

แบบแสดง

แผ่นที่ 22

ลำดับที่ RE-003

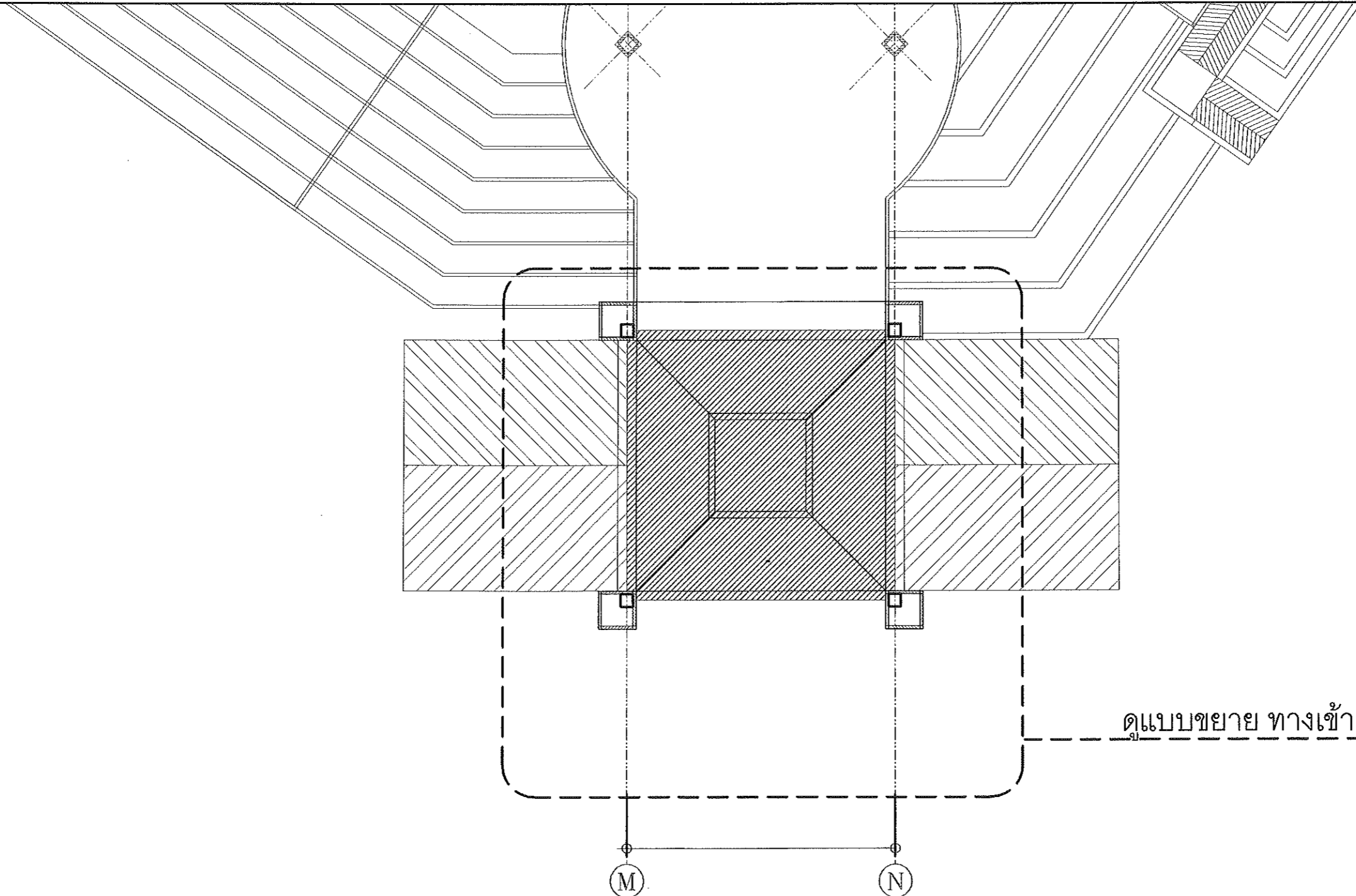

ดูแบบขยาย ทางเข้าด้านหน้า

### แปลนแสดงแบบขยายฝ้าเพดานโถงทางเข้า มาตราส่วน 1:150

สัญลักษณ์	ผนัง	ฝ้าเพดาน
▲	ผนังทึบแผ่นอิฐเคลือบ-คอนกรีต ของALTEX DECO หรือเทียบเท่า โครงสร้างเหล็กขนาดตามมาตรฐานผู้ผลิต ขึ้นรูปตามแบบ	(C1) ฝ้าเพดานเพื่อปิดซ่อน ฝ้าเหล็กดัดลอน หนาไม่ต่ำกว่า 0.32 มม.
(CYCLE) ▲	ผนังทาสีน้ำพลาสติกของ BEGER, TOA, NIPPON PAINT หรือเทียบเท่า สีระบุภายหลัง (สีฟ้าเขียว) (** ยกเลิก)	(C2) ฝ้าเพดานชั้นฝ้าเพดาน T-BAR ใช้โครงเหล็ก รุ่น ซี และขนาดระบุภายหลัง
▲	ผนังทาสีอะครีลิคของ VECERA, COTTO, DYNASTY หรือเทียบเท่า สีและขนาดระบุภายหลัง /	(C3) ฝ้าเพดานท้องพื้น ติ.ส.ล. ทาสีน้ำพลาสติก BEGER, TOA, NIPPON PAINT หรือเทียบเท่า สีระบุภายหลัง
▲	ผนังทาสีอะครีลิค	(C4) ฝ้าเพดานท้องหลังคาเหล็กและโครงเหล็ก ทาสีสีของ BEGER, TOA, NIPPON PAINT หรือเทียบเท่า สีระบุภายหลัง
▲	ผนังทาสีน้ำพลาสติกของ BEGER, TOA, NIPPON PAINT หรือเทียบเท่า สีระบุภายหลัง	(C5) ฝ้าทึบทาสีเทา
(CYCLE) ▲	ผนังทาสีน้ำพลาสติกของ BEGER, TOA, NIPPON PAINT หรือเทียบเท่า สีระบุภายหลัง (สีเหลือง) (** ยกเลิก)	
▲	ผนังเหล็กหรือคอนกรีต โครงสร้างตามมาตรฐานผู้ผลิต ขึ้นรูปตามแบบ	
▲	ผนังทาสีอะครีลิคทาสีขาว ของ SCG หรือเทียบเท่า โครงสร้างเหล็กขนาดตามมาตรฐานผู้ผลิต ขึ้นรูปตามแบบ	



มหาวิทยาลัยสุโขทัย

โครงการปรับปรุงพื้นที่ศูนย์อาหาร

รหัสโครงการ

ที่ตั้ง  
มหาวิทยาลัยสุโขทัย

เจ้าของ  
มหาวิทยาลัยสุโขทัย

ผู้ออกแบบ  
ยง บุญอารีย์  
อลิศา บุญมี  
ชยดี ศรีแก้ว

คณะกรรมการ  
ดร.อตุลย์ จรรยาเลิศ  
ผศ.ณัฐกิจ ชำรัดสิน  
ผศ.สิริพงษ์ หงษ์ขันธ์  
นายภาณุภูมิ โทบทงลา  
นายสุทธิพันธ์ บุญเรือง

เขียนแบบ  
ยง บุญอารีย์  
อลิศา บุญมี  
ชยดี ศรีแก้ว

ผู้รับออกแบบ

ตรวจแบบ  
ศ.ดร.สุชนัน ศรีจรรยา  
นายภนเจ โพธิ์ศรี

อธิการบดี อเนกนิติ  
วันที่ 22 เดือน 3 ปี 2566

แบบแสดง

แผ่นที่ 25

ลำดับที่ RE-804

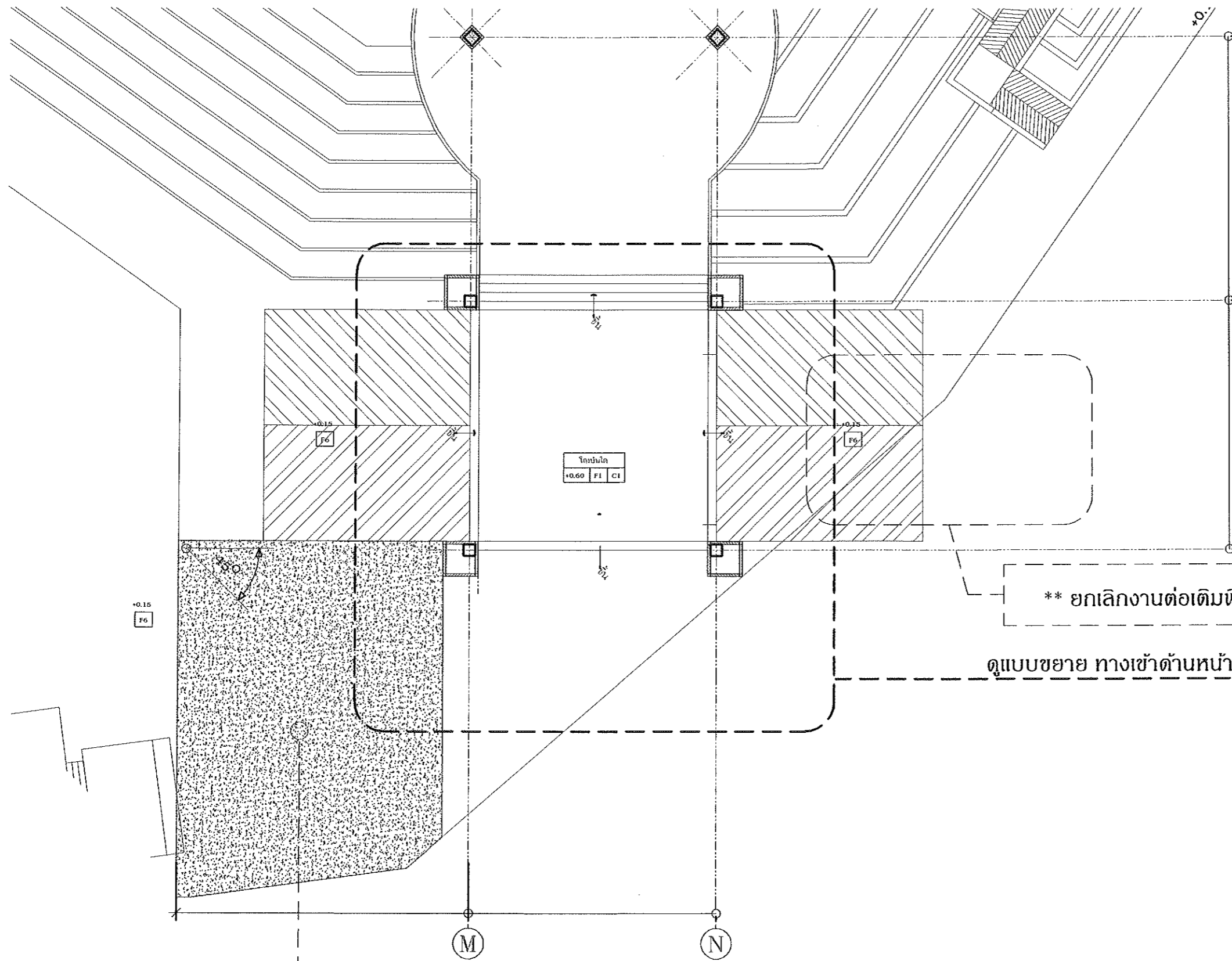

\*\* ยกเลิกงานต่อเติมพื้นที่ทางลาด

ดูแบบขยาย ทางเข้าด้านหน้า

ถนนปูบลี้อัดตัวหนอน 7.7 ตรม.

แปลนแสดงแบบขยายโถงทางเข้า

มาตราส่วน 1:150





โครงการปรับปรุงพื้นที่ศูนย์อาหาร

รหัสโครงการ

ที่ตั้ง  
มหาวิทยาลัยอัสสัมชัญ

เจ้าของ  
มหาวิทยาลัยอัสสัมชัญ

ผู้ออกแบบ  
ยง บุญอารีย์  
ลลิตา บุญมี  
ชยศ ศรีแก้ว

คณะกรรมการแบบ  
ผ.อ.ศุภชัย จรรยา  
ผ.อ.นันทิณี ชำนาญ  
ผ.อ.สืบพงศ์ ทรงชัย  
นายภาณุภาณี ไชยทองคำ  
นายอนุวัฒน์ บุญเรือง

เขียนแบบ  
ยง บุญอารีย์  
ลลิตา บุญมี  
ชยศ ศรีแก้ว

ผู้รับจองแบบ

ตรวจแบบ  
ศ.ดร.ภุชงค์ ศรีวิภาดา  
นายภนด โพธิ์ศรี

อธิการบดี ออนุมัติ  
วันที่ 22/3/2566  
หน้า 1/2566

แบบแปลน

แผ่นที่ 24

ลำดับที่ RE-005

ผนังกรุไม้เทียม ของ biowood scg หรือเทียบเท่า  
ติดตั้ง บนโครงสร้างเดิม ตามแบบ (สีและรุ่นระบุภายหลัง)

ตกแต่งยอดหลังคาอาคารกลุ่ม  
นิยมคอมโพสิท ไปด้วยแผ่นsubroof  
กันซึม

ฝ้าเพดานเหล็กรีดลอน หนาไม่ต่ำกว่า 0.32 มม.

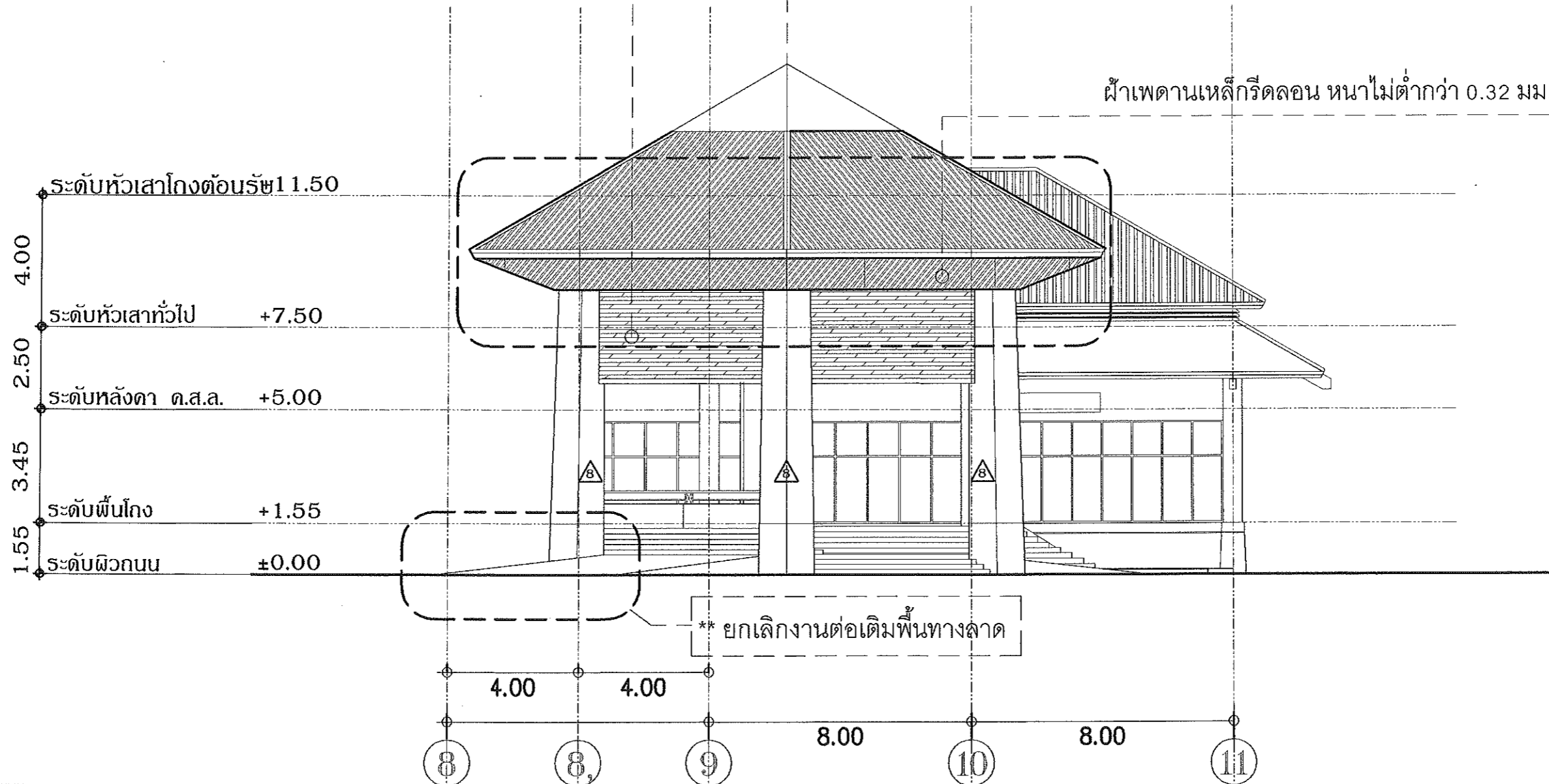

\*\* ยกเลิกงานต่อเติมพื้นทางลาด

ผนัง	ฝ้าเพดาน
ผนังกรุไม้เทียม-คอมโพสิท ของALTEX DECO หรือเทียบเท่า โครงสร้างเหล็กขนาดตามมาตรฐานผู้ผลิต ขึ้นรูปตามแบบ	C1 ฝ้าเพดานเหล็กรีดลอน เหล็กรีดลอน หนาไม่ต่ำกว่า 0.32 มม.
(C/S/E) ผนังทาสีน้ำพลาสติกของ BEGER, TOA, NIPPON PAINT หรือเทียบเท่า สีระบุภายหลัง (สีในชื่อว่า) (** ยกเลิก)	C2 ผนังขีปนึ่งฝ้าเพดาน T-BAR ใช้โครงเดิม รุ่น สี และขนาดระบุภายหลัง
ผนังกรุกระเบื้องเซรามิคของ VECERA, COTTO, DYNASTY หรือเทียบเท่า สีและขนาดระบุภายหลัง /	C3 ฝ้าเพดานห้องพื้น ด.ส.ล. ทาสีไปฟลาสติก BEGER, TOA, NIPPON PAINT หรือเทียบเท่า สีระบุภายหลัง
ผนังกรุภายนอกกันฝน	C4 ฝ้าเพดานห้องหลังล้างล้างและจัดของเหล็ก ทาสีผนังของ BEGER, TOA, NIPPON PAINT หรือเทียบเท่า สีระบุภายหลัง
ผนังเดิมทาสีไปฟลาสติกของ BEGER, TOA, NIPPON PAINT หรือเทียบเท่า สีระบุภายหลัง	C5 ฝ้ากรุภายในกันฝน
(C/S/E) ยกเลิกผนังทาสีไปฟลาสติกของ BEGER, TOA, NIPPON PAINT หรือเทียบเท่า สีระบุภายหลัง (สีในชื่อว่า) (** ยกเลิก)	
ผนังเหล็กรีดลอน พร้อม โครงสร้างเหล็กขนาดตามมาตรฐานผู้ผลิต ขึ้นรูปตามแบบ	
ผนังไม้เทียมตกแต่งพื้นร้าน ของ SCG หรือเทียบเท่า โครงสร้างเหล็กขนาดตามมาตรฐานผู้ผลิต ขึ้นรูปตามแบบ	

รูปด้าน  
มาตราส่วน 1:150



โครงการปรับปรุงพื้นที่ศูนย์อาหาร

รหัสโครงการ

ผู้สั่ง  
มหาวิทยาลัยสุโขทัยธานี

เจ้าของ  
มหาวิทยาลัยสุโขทัยธานี

ผู้ออกแบบ  
ยง บุญอารีย์  
ศศิตา บุญมี  
ชัยศักดิ์ ศรีนิภา

คณะกรรมการแบบ  
รศ.อศุทธิ์ จรรย์านันต์  
ผศ.ณภัทศ์ ชำระรัตน์  
ผศ.สิริพงษ์ ทรงนันท  
นายภาณุภูมิ โภษะหงษา  
นายสุทธิรักษ์ บุญเรือง

เขียนแบบ  
ยง บุญอารีย์  
ศศิตา บุญมี  
ชัยศักดิ์ ศรีนิภา

ผู้รับออกแบบ

ตรวจแบบ  
ผศ.ดร.สุชนัน ศรีจรรยา  
นายทมล ไชยรัตน์

อธิการบดี อนุมัติ  
วันที่ 22 เดือน 3 ปี 2566

แบบแปลน

แผ่นที่ 25

ลำดับที่ RE-806

ฝ้า 5 กรุดาข่ายกันนก  
ติดตั้ง บนโครงสร้างเดิม (สี่และร่นระบุนภายหลัง)

ตกแต่งยอดหลังคาอาคารรูดุมิ  
นิยมคอมโพสิท ไปด้วยแผ่นsubroof  
กันซึม

ฝ้าเพดานเหล็กกริดลอน หนาไม่ต่ำกว่า 0.32 มม.  
ติดตั้ง บนโครงสร้างเหล็ก 150\*50\*2.3

ฝ้าเพดานเหล็กกริดลอน หนาไม่ต่ำกว่า 0.32 มม.  
ติดตั้ง บนโครงสร้างเหล็ก 150\*50\*2.3

ระดับหัวเสาโคงต้อนรับ +11.50  
4.00  
ระดับหัวเสาทั่วไป +7.50  
2.50  
ระดับหลังคา ด.ส.ล. +5.00  
3.45  
ระดับพื้นโคง +1.55  
1.55  
ระดับผิวถนน ±0.00

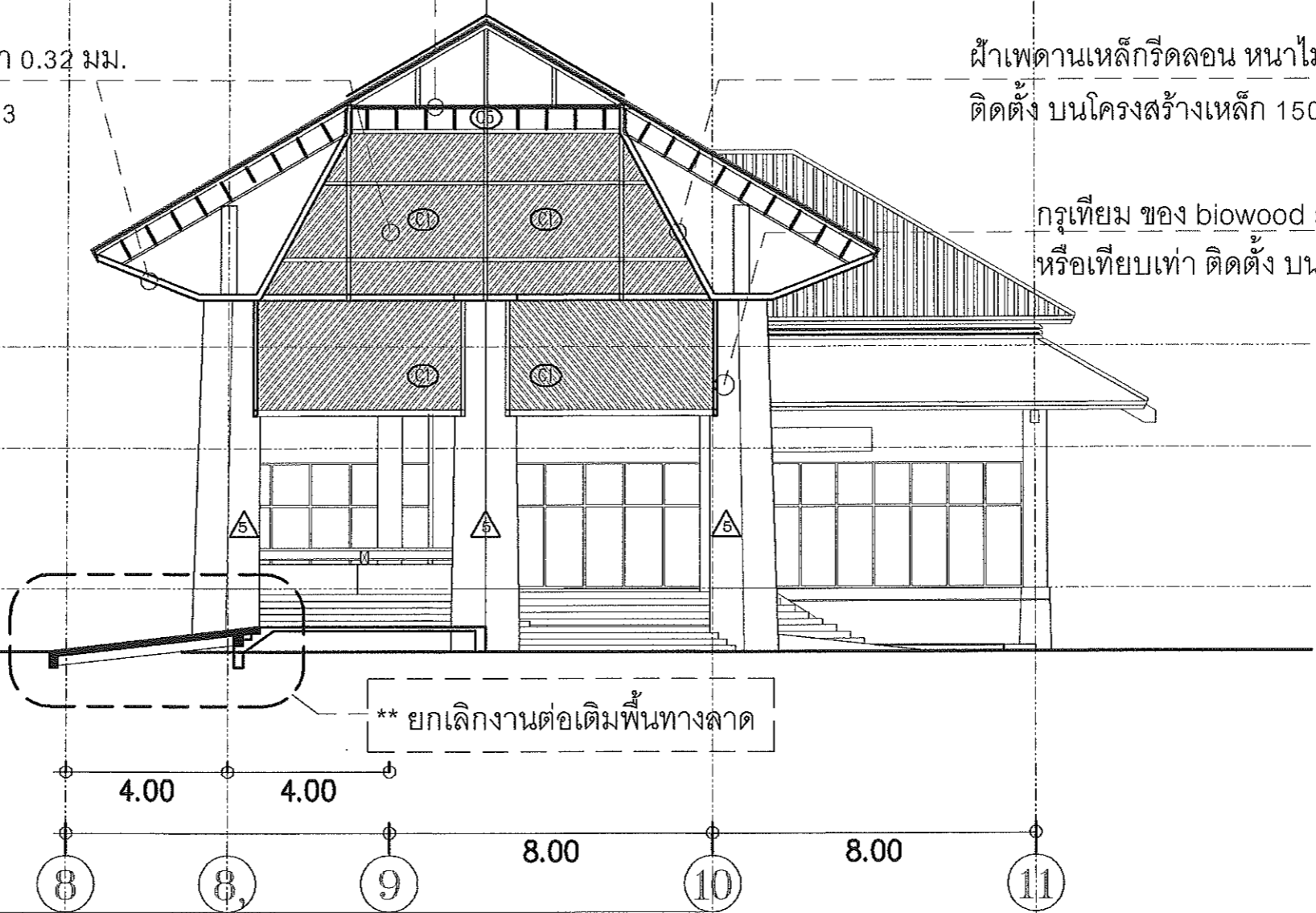

\*\* ยกเลิกงานต่อเติมพื้นที่ทางลาด

ชนิด	ผนัง	ฝ้าเพดาน
▲	ผนังกรุแผ่นอะลูมิเนียม-คอมโพสิต ของVALTEX DECO หรือเทียบเท่า โครงสร้างเหล็กขนาดตามมาตรฐานผู้ผลิต ขึ้นรูปตามแบบ	① ฝ้าเพดานเหล็กกริดลอน หนาไม่ต่ำกว่า 0.32 มม.
(CARE)	ผนังทาสีน้ำพลาสติกของ BEGER, TOA, NIPPON PAINT หรือเทียบเท่า สีระบุภายหลัง (** ยกเลิก)	② เบบีเย็บซี่งฝ้าเพดาน T-BAR ใช้โครงเดิม รุ่น สี และขนาดระบุภายหลัง
▲	ผนังกรุกระเบื้องเซรามิคของ VECERA, COTTO, DYNASTY หรือเทียบเท่า สีและขนาดระบุภายหลัง /	③ ฝ้าเพดานห้องโถง ค.ส.ล. พาสีน้ำพลาสติก BEGER, TOA, NIPPON PAINT หรือเทียบเท่า สีระบุภายหลัง
▲	ผนังกรุตาข่ายกันนก	④ ฝ้าเพดานห้องโถงหลังคาเหล็กและโครงเหล็ก พาสีน้ำพลาสติก BEGER, TOA, NIPPON PAINT หรือเทียบเท่า สีระบุภายหลัง
▲	ผนังเดิมทาสีน้ำพลาสติกของ BEGER, TOA, NIPPON PAINT หรือเทียบเท่า สีระบุภายหลัง	⑤ ฝ้ากรุตาข่ายกันนก
(CARE)	ผนังเดิมทาสีน้ำพลาสติกของ BEGER, TOA, NIPPON PAINT หรือเทียบเท่า สีระบุภายหลัง (ขี้ดกึ่งเงา) (** ยกเลิก)	
▲	ผนังเหล็กกริดลอน พร้อม โครงสร้างขนาดตามมาตรฐานผู้ผลิต ขึ้นรูปตามแบบ	
▲	ผนังไม้เขียนตามตำแหน่งฐาน ของ SCG หรือเทียบเท่า โครงสร้างเหล็กขนาดตามมาตรฐานผู้ผลิต ขึ้นรูปตามแบบ	

รูปตัด  
มาตราส่วน 1:150





โครงการปรับปรุงพื้นที่ศูนย์อาหาร

รหัสโครงการ

ที่ตั้ง  
มหาวิทยาลัยอุบลราชธานี

เจ้าของ  
มหาวิทยาลัยอุบลราชธานี

ผู้ออกแบบ  
ยง บุญอารีย์  
วลิตา บุญมี ลลิติน พงษ์  
ชัยยศ ศรีนิเวศ รณณรงค์ สุทธิรักษ์

คณะกรรมการควบคุม  
รศ.อดุลย์ จรรยาเลิศชูชัย  
ผศ.ณภัททิก ซาฮัจจิมา  
ผศ.วิมลพงศ์ ทรงนันท  
นายภาคภูมิ โทษหงษา  
นายหุทธิรักษ์ บุญเรือง

เขียนแบบ  
ยง บุญอารีย์  
วลิตา บุญมี ลลิติน พงษ์  
ชัยยศ ศรีนิเวศ รณณรงค์ สุทธิรักษ์

ผู้รับงบประมาณ

ตรวจแบบ  
ผศ.ดร.อุษณีย์ ศรีวงศา  
นายกมล ไชยศิริ

อธิการบดี อนุมัติ  
วันที่ 22 เดือน 3 ปี 2566

แบบแปลน

แผ่นที่ 27

ลำดับที่ RE-808

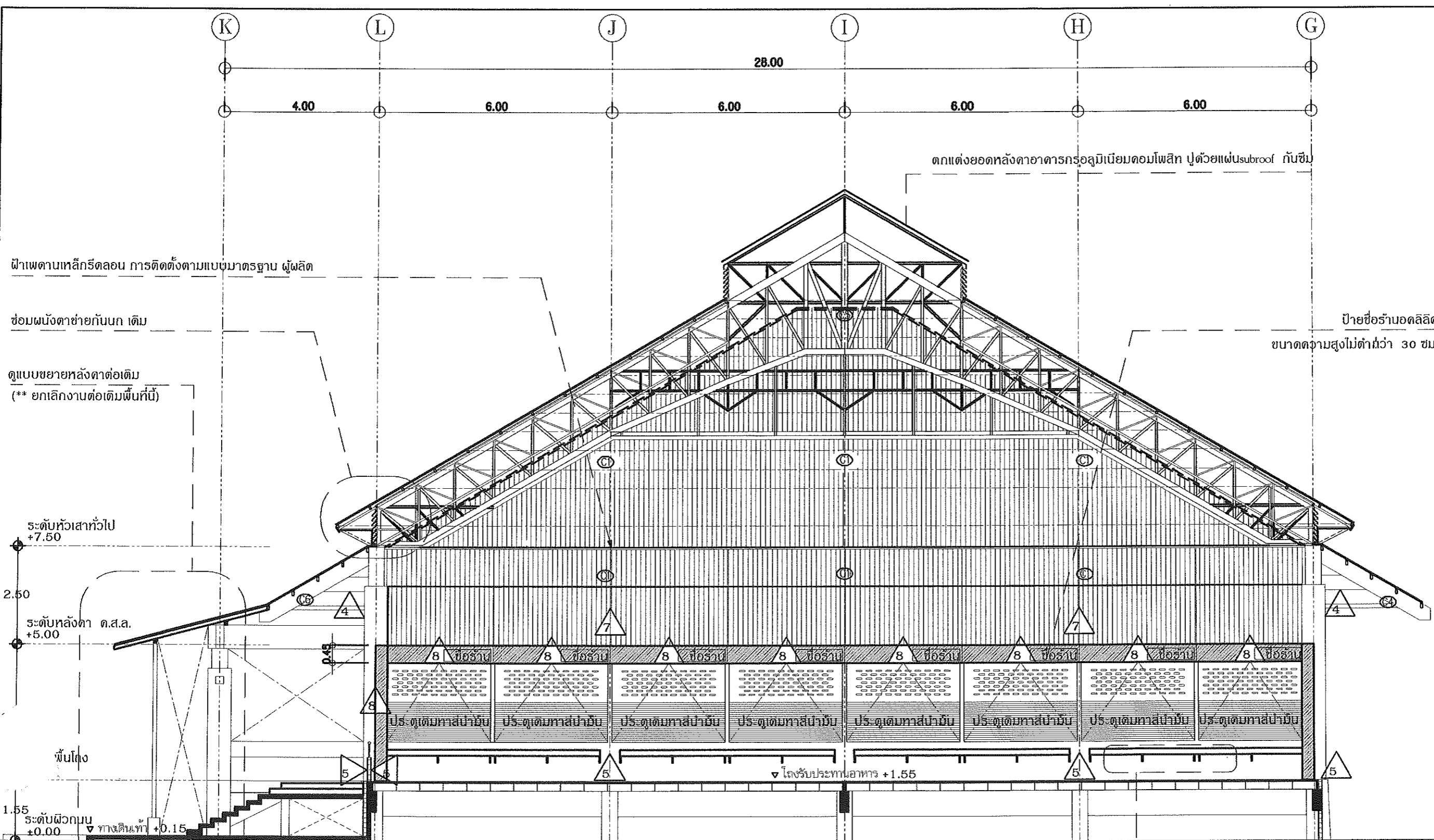

สัญลักษณ์	ผนัง	ฝ้าเพดาน
▲	หลังคาชั้นบนหลังคาใหม่-คอกัฟิวด์ ของALTEX DECO หรือเทียบเท่า โครงสร้างเหล็กหรือคอนกรีตเสริมเหล็ก ขึ้นรูปตามแบบ	C1 ฝ้าเพดานแผ่นยิปซัมบอร์ด หนาไม่น้อยกว่า 0.32 มม.
(C)▲(E)	ผนังภายในทาสีของ BEGER, TOA, NIPPON PAINT หรือเทียบเท่า สีระบุภายหลัง (สีฟ้าเขียว) (** ยกเลิก)	C2 ผนังชั้นบนฝ้าเพดาน T-BAR ไม้โครงเหล็ก หนา 8 และตามระบุภายหลัง
▲	หลังคาทุกกระเบื้องเซรามิกของ VECERA, COTTO, DYNASTY หรือเทียบเท่า สีและขนาดระบุภายหลัง /	C3 ฝ้าเพดานยิปซัม หนา 0.32 มม. ทาสีด้วยสีของ BEGER, TOA, NIPPON PAINT หรือเทียบเท่า สีระบุภายหลัง
▲	หลังคาทาสีกันนก	C4 ฝ้าเพดานยิปซัมยิปซัมและโพลีเอสเตอร์ ทาสีด้วยสีของ BEGER, TOA, NIPPON PAINT หรือเทียบเท่า สีระบุภายหลัง
▲	ผนังโถงฝ้าเพดานยิปซัมของ BEGER, TOA, NIPPON PAINT หรือเทียบเท่า สีระบุภายหลัง	C5 ฝ้ากรุฝ้ายิปซัม
(C)▲(E)	ผนังโถงฝ้าเพดานยิปซัมของ BEGER, TOA, NIPPON PAINT หรือเทียบเท่า สีระบุภายหลัง (ชนิดที่งอ) (** ยกเลิก)	
▲	หลังคาชั้นบน โครงสร้างเหล็กหรือคอนกรีตเสริมเหล็ก ขึ้นรูปตามแบบ	
▲	ตกแต่งฝ้าฝ้าชั้นล่างของ SCG หรือเทียบเท่า โครงสร้างเหล็กหรือคอนกรีตเสริมเหล็ก ขึ้นรูปตามแบบ	

แบบขยาย 1 รูปตัด B-Bและป้ายหน้าร้าน  
มาตราส่วน 1:100